



Tribunal de Contas do Estado da Paraíba

Processo Nº 07620/21

EXERCÍCIO: 2020
SUBCATEGORIA: PCA - Prestação de Contas Anuais
JURISDICIONADO: Instituto de Previdência Municipal de Diamante
DATA DE ENTRADA: 15/04/2021
ASSUNTO: Encaminhamento de PRESTAÇÃO DE CONTAS ANUAIS relativa ao exercício de 2020.
INTERESSADOS:
Deusiane Marques Barros
Janusa Cristina Gomes Sotero
Joelma Leite Demesio
Maria Sebastiana da Silva
Radson dos Santos Leite
Vanusa Gomes de Sousa



ESTADO DA PARAÍBA
INSTITUTO DE PREVIDÊNCIA DO MUNICÍPIO DE DIAMANTE
 RUA POSSIDÔNIO JOSÉ DA COSTA, SN, CENTRO, DIAMANTE-PB, CEP 58.994-000
 CNPJ 04.911.865/0001-60

DECLARAÇÃO:

*“Relatório de Atividades
 Desenvolvidas pelo IPMD no
 Exercício de 2020”*

O INSTITUTO DE PREVIDÊNCIA DO MUNICÍPIO DE DIAMANTE-PB (IPMD), CNPJ 04.911.865/0001-60, AUTARQUIA MUNICIPAL, nesta data representado pela Sr.^a DEUSIANE MARQUES DA SILVA, brasileira, solteira, portadora do RG 2.164.272, SSP/PB e inscrita no CPF sob o nº 028.139.744-98, professora efetiva do município de Diamante-PB e designada Diretora-Presidente do IPMD, vem **DECLARAR** aos devidos fins que o IPMD no exercício de 2020 concentrou suas atividades para desempenhar as seguintes ações:

- 1 – REUNIÃO COM A EQUIPE DA PREFEITURA E O IPMD PARA DISCUTIR OS IMPACTOS DA AVALIAÇÃO ATUARIAL NA CAPACIDADE FINANCEIRO DO MUNICÍPIO;
- 2 – AVALIAÇÃO DA BASE CONTRIBUTIVA DOS ÓRGÃOS VINCULADOS AO IPMD;
- 3 - REUNIÃO COM O CONSELHO PREVIDENCIÁRIO, PARA DELIBERAÇÃO DOS TRABALHOS E ACOMPANHAMENTO DE EXERCÍCIO INTERNO;
- 4 - FORMALIZAÇÃO DE 16 BENEFÍCIOS CONCEDIDOS;
- 5 - RELAÇÃO E PROCESSAMENTO DE INFORMAÇÕES PARA O CÁLCULO ATUARIAL;
- 6 - ATIVIDADES ROTINEIRAS;
- 7 - ATENDIMENTO AO PÚBLICO, INFORMAÇÕES, DÚVIDAS, EMISSÃO DE DOCUMENTOS VARIADOS;
- 8 - DEFESAS JUNTO AO TRIBUNAL DE CONTAS;
- 9 - ELABORAÇÃO DE FOLHAS DE PAGAMENTO;

E-mail para contato: *institutoprevidenciadia@gmail.com*

Página 1 de 2



ESTADO DA PARAÍBA
INSTITUTO DE PREVIDÊNCIA DO MUNICÍPIO DE DIAMANTE
 RUA POSSIDÔNIO JOSÉ DA COSTA, SN, CENTRO, DIAMANTE-PB, CEP 58.994-000
 CNPJ 04.911.865/0001-60

10 - EMPENHOS.

Emito esta Declaração que contém **02 (duas)** páginas, sem quaisquer emendas ou rasuras.

O REFERIDO É VERDADEIRO E DOU FÉ.



Diamante – PB, 26 de Janeiro de 2021.

Deusiane Marques da Silva

DEUSIANE MARQUES DA SILVA
Diretora-Presidente do IPMD

E-mail para contato: *institutoprevidenciadia@gmail.com*

Página **2** de **2**



Instituto de Previdência do Município de Diamante

Instituto de Previdência

Departamento de Contabilidade

BALANÇO ORÇAMENTÁRIO - ORÇAMENTOS FISCAL E DA SEGURIDADE SOCIAL

Balancos Gerais - Exercício de 2020

RECEITAS ORÇAMENTÁRIAS	Previsão Inicial (a)	Previsão Atualizada (b)	Receitas Realizadas (c)	Saldo (d) = (c-b)
Receitas Correntes (I)	598.500,00	598.500,00	711.971,82	113.471,82
1.1.0.0.00.00 - Receita Tributária	0,00	0,00	0,00	0,00
1.2.0.0.00.00 - Receitas de Contribuições	592.000,00	592.000,00	711.936,12	119.936,12
1.2.1.8.01.1.1 - CPSSS do Servidor Civil Ativo – Principal	572.000,00	572.000,00	711.936,12	139.936,12
1.2.1.8.02.1.1 - CPSSS - Parcelamentos - do Servidor Civil Ativo - Principal	20.000,00	20.000,00	0,00	(20.000,00)
1.3.0.0.00.00 - Receita Patrimonial	5.500,00	5.500,00	35,70	(5.464,30)
1.3.2.1.00.4.1 - Remuneração dos Recursos do Regime Próprio de Previdência Social - RPPS – Principal	5.500,00	5.500,00	42,43	(5.457,57)
9.3.2.1.00.4.1 - (-) Remuneração dos Recursos do Regime Próprio de Previdência Social - RPPS – Principal	0,00	0,00	(6,73)	(6,73)
1.4.0.0.00.00 - Receita Agropecuária	0,00	0,00	0,00	0,00
1.5.0.0.00.00 - Receita Industrial	0,00	0,00	0,00	0,00
1.6.0.0.00.00 - Receita de Serviços	0,00	0,00	0,00	0,00
1.7.0.0.00.00 - Transferências Correntes	0,00	0,00	0,00	0,00
1.9.0.0.00.00 - Outras Receitas Correntes	1.000,00	1.000,00	0,00	(1.000,00)
1.9.9.0.03.1.1 - Compensações Financeiras entre o Regime Geral e os Regimes Próprios de Previdência dos Se	1.000,00	1.000,00	0,00	(1.000,00)
Receitas de Capital (II)	0,00	0,00	0,00	0,00
2.1.0.0.00.00 - Operações de Crédito	0,00	0,00	0,00	0,00
2.2.0.0.00.00 - Alienação de Bens	0,00	0,00	0,00	0,00
2.3.0.0.00.00 - Amortização de Empréstimos	0,00	0,00	0,00	0,00
2.4.0.0.00.00 - Transferências de Capital	0,00	0,00	0,00	0,00
2.5.0.0.00.00 - Outras Receitas de Capital	0,00	0,00	0,00	0,00
Receitas Correntes Intraorçamentárias (III)	2.747.335,00	2.747.335,00	2.247.155,35	(500.179,65)
7.1.0.0.00.00 - Receita Tributária Intraorçamentária	0,00	0,00	0,00	0,00
7.2.0.0.00.00 - Receitas de Contribuições Intraorçamentárias	2.747.335,00	2.747.335,00	2.247.155,35	(500.179,65)
7.2.1.8.03.1.1 - CPSSS Patronal - Servidor Civil Ativo – Principal	2.550.335,00	2.550.335,00	2.080.300,56	(470.034,44)
7.2.1.8.03.1.2 - CPSSS Patronal - Servidor Civil Ativo – Multas e Juros de Mora	2.000,00	2.000,00	0,00	(2.000,00)
7.2.1.8.04.1.1 - CPSSS Patronal - Parcelamentos - Servidor Civil Ativo – Principal	195.000,00	195.000,00	166.854,79	(28.145,21)
7.3.0.0.00.00 - Receita Patrimonial Intraorçamentária	0,00	0,00	0,00	0,00
7.4.0.0.00.00 - Receita Agropecuária Intraorçamentária	0,00	0,00	0,00	0,00
7.5.0.0.00.00 - Receita Industrial Intraorçamentária	0,00	0,00	0,00	0,00
7.6.0.0.00.00 - Receita de Serviços Intraorçamentária	0,00	0,00	0,00	0,00
7.7.0.0.00.00 - Transferências Correntes Intraorçamentárias	0,00	0,00	0,00	0,00
7.9.0.0.00.00 - Outras Receitas Correntes Intraorçamentárias	0,00	0,00	0,00	0,00
Receitas de Capital Intraorçamentárias (IV)	0,00	0,00	0,00	0,00
	0,00	0,00	0,00	0,00
SUBTOTAL DAS RECEITAS (V) = (I + II + III + IV)	3.345.835,00	3.345.835,00	2.959.127,17	(386.707,83)
Operações de Crédito / Refinanciamento (VI)	0,00	0,00	0,00	0,00



Instituto de Previdência do Município de Diamante

Instituto de Previdência

Departamento de Contabilidade

BALANÇO ORÇAMENTÁRIO - ORÇAMENTOS FISCAL E DA SEGURIDADE SOCIAL

Balanços Gerais - Exercício de 2020

RECEITAS ORÇAMENTÁRIAS	Previsão Inicial (a)	Previsão Atualizada (b)	Receitas Realizadas (c)	Saldo (d) = (c-b)
Operações de Crédito / Refinanciamento (VI)	0,00	0,00	0,00	0,00
Operações de Crédito Internas	0,00	0,00	0,00	0,00
Mobiliária	0,00	0,00	0,00	0,00
Contratual	0,00	0,00	0,00	0,00
Operações de Crédito Externas	0,00	0,00	0,00	0,00
Mobiliária	0,00	0,00	0,00	0,00
Contratual	0,00	0,00	0,00	0,00
SUBTOTAL COM REFINANCIAMENTO (VII) = (V + VI)	3.345.835,00	3.345.835,00	2.959.127,17	(386.707,83)
Déficit (VIII)			472.753,24	
TOTAL (IX) = (VII + VIII)	3.345.835,00	3.345.835,00	3.431.880,41	86.045,41
Saldos de Exercícios Anteriores	0,00	0,00	0,00	0,00
Recursos Arrecadados em Exercícios Anteriores	0,00	0,00	0,00	0,00
Superávit Financeiro	0,00	0,00	0,00	0,00
Reabertura de Créditos Adicionais	0,00	0,00	0,00	0,00



Instituto de Previdência do Município de Diamante

Instituto de Previdência

Departamento de Contabilidade

BALANÇO ORÇAMENTÁRIO - ORÇAMENTOS FISCAL E DA SEGURIDADE SOCIAL

Balancos Gerais - Exercício de 2020

6

DESPESAS ORÇAMENTÁRIAS	Dotação Inicial (e)	Dotação Atualizada (f)	Despesas Empenhadas (g)	Despesas Liquidadas (h)	Despesas Pagas (i)	Saldo da Dotação (j) = (f-g)
Despesas Correntes (XI)	3.286.902,00	3.430.744,00	3.428.641,41	3.426.491,41	2.903.824,35	2.102,59
3.1.00.00 - Pessoal e Encargos Sociais	3.132.647,00	3.314.456,00	3.312.362,96	3.312.362,96	2.789.695,90	2.093,04
3.1.90.01 - Aposentadorias, Reserva Remunerada e Reformas	2.844.498,00	2.942.303,00	2.942.302,17	2.942.302,17	2.461.737,96	0,83
3.1.90.03 - Pensões	200.000,00	273.706,00	273.704,67	273.704,67	232.288,03	1,33
3.1.90.04 - Contratação por Tempo Determinado	1.000,00	1,00	0,00	0,00	0,00	1,00
3.1.90.11 - Vencimentos e Vantagens Fixas - Pessoal Civil	70.000,00	90.196,00	88.108,47	88.108,47	87.422,26	2.087,53
3.1.90.13 - Obrigações Patronais	16.000,00	5.655,00	5.654,52	5.654,52	5.654,52	0,48
3.1.90.92 - Despesas de Exercícios Anteriores	1.149,00	2.595,00	2.593,13	2.593,13	2.593,13	1,87
3.2.00.00 - Juros e Encargos da Dívida	0,00	0,00	0,00	0,00	0,00	0,00
3.3.00.00 - Outras Despesas Correntes	154.255,00	116.288,00	116.278,45	114.128,45	114.128,45	9,55
3.3.90.05 - Outros Benefícios Previdenciários	10.000,00	26.583,00	26.582,29	26.582,29	26.582,29	0,71
3.3.90.14 - Diárias - Civil	5.000,00	422,00	420,00	420,00	420,00	2,00
3.3.90.30 - Material de Consumo	10.359,50	1.530,50	1.530,10	1.530,10	1.530,10	0,40
3.3.90.35 - Serviços de Consultoria	25.200,00	1,00	0,00	0,00	0,00	1,00
3.3.90.36 - Outros Serviços de Terceiros - Pessoa Física	25.000,00	12.271,00	12.270,00	12.270,00	12.270,00	1,00
3.3.90.39 - Outros Serviços de Terceiros - Pessoa Jurídica	50.000,00	68.514,00	68.513,06	66.363,06	66.363,06	0,94
3.3.90.40 - Serviços de Tecnologia da Informação e Comunicação	10.000,00	1,00	0,00	0,00	0,00	1,00
3.3.90.92 - Despesas de Exercícios Anteriores	16.695,50	6.964,50	6.963,00	6.963,00	6.963,00	1,50
3.3.90.93 - Indenizações e Restituições	2.000,00	1,00	0,00	0,00	0,00	1,00
Despesas de Capital (XII)	25.475,00	3.240,00	3.239,00	2.119,00	2.119,00	1,00
4.4.00.00 - Investimentos	25.475,00	3.240,00	3.239,00	2.119,00	2.119,00	1,00
4.4.90.52 - Equipamentos e Material Permanente	25.475,00	3.240,00	3.239,00	2.119,00	2.119,00	1,00
4.5.00.00 - Inversões Financeiras	0,00	0,00	0,00	0,00	0,00	0,00
4.6.00.00 - Amortização da Dívida	0,00	0,00	0,00	0,00	0,00	0,00
Reserva de Contingência (XIII)	0,00	0,00	0,00	0,00	0,00	0,00
SUBTOTAL DAS DESPESAS (XIV) = (XI + XII + XIII)	3.312.377,00	3.433.984,00	3.431.880,41	3.428.610,41	2.905.943,35	2.103,59
Amortização da Dívida/ Refinanciamento (XV)	0,00	0,00	0,00	0,00	0,00	0,00
Amortização da Dívida Interna	0,00	0,00	0,00	0,00	0,00	0,00
Dívida Mobiliária	0,00	0,00	0,00	0,00	0,00	0,00
Outras Dívidas	0,00	0,00	0,00	0,00	0,00	0,00

6



Instituto de Previdência do Município de Diamante

Instituto de Previdência

Departamento de Contabilidade

BALANÇO ORÇAMENTÁRIO - ORÇAMENTOS FISCAL E DA SEGURIDADE SOCIAL

Balanços Gerais - Exercício de 2020

DESPESAS ORÇAMENTÁRIAS	Dotação Inicial (e)	Dotação Atualizada (f)	Despesas Empenhadas (g)	Despesas Liquidadas (h)	Despesas Pagas (i)	Saldo da Dotação (j) = (f-g)
Amortização da Dívida/ Refinanciamento (XV)	0,00	0,00	0,00	0,00	0,00	0,00
Amortização da Dívida Externa	0,00	0,00	0,00	0,00	0,00	0,00
Dívida Mobiliária	0,00	0,00	0,00	0,00	0,00	0,00
Outras Dívidas	0,00	0,00	0,00	0,00	0,00	0,00
SUBTOTAL COM REFINANCIAMENTO (XVI) = (XIV + XV)	3.312.377,00	3.433.984,00	3.431.880,41	3.428.610,41	2.905.943,35	2.103,59
Superávit (XVII)						
TOTAL (XVIII) = (XVI + XVII)	3.312.377,00	3.433.984,00	3.431.880,41	3.428.610,41	2.905.943,35	2.103,59
Reserva do RPPS (XIX)	33.458,00	1,00	0,00	0,00	0,00	1,00

SOTERO CONTABILIDADE
PUBLICA EIRELI - ME
CONTADORA CT CRC/PB
5.481

DEUSIANE MARQUES DA
SILVA
PRESIDENTE



Instituto de Previdência do Município de Diamante

Instituto de Previdência

Departamento de Contabilidade

BALANÇO ORÇAMENTÁRIO - EXECUÇÃO DE RESTOS A PAGAR NÃO PROCESSADOS

Balancos Gerais - Exercício de 2020

	Inscritos		Liquidados (c)	Pagos (d)	Cancelados (e)	Saldo (f) = (a + b - c - e)
	Em Exercícios Anteriores (a)	Em 31 de Dezembro do Exercício Anterior (b)				
	Despesas Correntes	0,00				
Pessoal e Encargos Sociais	0,00	0,00	0,00	0,00	0,00	0,00
Juros e Encargos da Dívida	0,00	0,00	0,00	0,00	0,00	0,00
Outras Despesas Correntes	0,00	0,00	0,00	0,00	0,00	0,00
Despesas de Capital	0,00	0,00	0,00	0,00	0,00	0,00
Investimentos	0,00	0,00	0,00	0,00	0,00	0,00
Inversões Financeiras	0,00	0,00	0,00	0,00	0,00	0,00
Amortização da Dívida	0,00	0,00	0,00	0,00	0,00	0,00
TOTAL	0,00	0,00	0,00	0,00	0,00	0,00

SOTERO CONTABILIDADE
PUBLICA EIRELI - ME
CONTADORA CT CRC/PB
5.481

DEUSIANE MARQUES DA
SILVA
PRESIDENTE



Instituto de Previdência do Município de Diamante

Instituto de Previdência

Departamento de Contabilidade

BALANÇO ORÇAMENTÁRIO - EXECUÇÃO DE RESTOS A PAGAR PROCESSADOS

Balancos Gerais - Exercício de 2020

	Inscritos		Pagos (c)	Cancelados (d)	Saldo (e) = (a + b - c - d)
	Em Exercícios Anteriores (a)	Em 31 de Dezembro do Exercício Anterior (b)			
	Despesas Correntes	4.114,29			
Pessoal e Encargos Sociais	4.114,29	285.650,11	241.981,38	43.668,73	4.114,29
Juros e Encargos da Dívida	0,00	0,00	0,00	0,00	0,00
Outras Despesas Correntes	0,00	3.544,75	1.600,00	0,00	1.944,75
Despesas de Capital	0,00	0,00	0,00	0,00	0,00
Investimentos	0,00	0,00	0,00	0,00	0,00
Inversões Financeiras	0,00	0,00	0,00	0,00	0,00
Amortização da Dívida	0,00	0,00	0,00	0,00	0,00
TOTAL	4.114,29	289.194,86	243.581,38	43.668,73	6.059,04

SOTERO CONTABILIDADE
PUBLICA EIRELI - ME
CONTADORA CT CRC/PB
5.481

DEUSIANE MARQUES DA
SILVA
PRESIDENTE

**Instituto de Previdência do Município de Diamante**

Instituto de Previdência

Departamento de Contabilidade

BALANÇO ORÇAMENTÁRIO - DESPESAS ORÇAMENTÁRIAS POR CATEGORIA ECONÔMICA

Balanços Gerais - Exercício de 2020

Despesa	Execução da Despesa			Inscrição de Restos à Pagar	
	Empenhada	Liquidada	Paga	Não Processados	Processados
3000.00 DESPESAS CORRENTES	3.428.641,41	3.426.491,41	2.903.824,35	2.150,00	522.667,06
3100.00 PESSOAL E ENCARGOS SOCIAIS	3.312.362,96	3.312.362,96	2.789.695,90	0,00	522.667,06
3190.00 Aplicações Diretas	3.312.362,96	3.312.362,96	2.789.695,90	0,00	522.667,06
3190.01 Aposentadorias, Reserva Remunerada e Reformas	2.942.302,17	2.942.302,17	2.461.737,96	0,00	480.564,21
3190.03 Pensões	273.704,67	273.704,67	232.288,03	0,00	41.416,64
3190.11 Vencimentos e Vantagens Fixas - Pessoal Civil	88.108,47	88.108,47	87.422,26	0,00	686,21
3190.13 Obrigações Patronais	5.654,52	5.654,52	5.654,52	0,00	0,00
3190.92 Despesas de Exercícios Anteriores	2.593,13	2.593,13	2.593,13	0,00	0,00
3300.00 OUTRAS DESPESAS CORRENTES	116.278,45	114.128,45	114.128,45	2.150,00	0,00
3390.00 Aplicações Diretas	116.278,45	114.128,45	114.128,45	2.150,00	0,00
3390.05 Outros Benefícios Previdenciários	26.582,29	26.582,29	26.582,29	0,00	0,00
3390.14 Diárias - Civil	420,00	420,00	420,00	0,00	0,00
3390.30 Material de Consumo	1.530,10	1.530,10	1.530,10	0,00	0,00
3390.36 Outros Serviços de Terceiros - Pessoa Física	12.270,00	12.270,00	12.270,00	0,00	0,00
3390.39 Outros Serviços de Terceiros - Pessoa Jurídica	68.513,06	66.363,06	66.363,06	2.150,00	0,00
3390.92 Despesas de Exercícios Anteriores	6.963,00	6.963,00	6.963,00	0,00	0,00
4000.00 DESPESAS DE CAPITAL	3.239,00	2.119,00	2.119,00	1.120,00	0,00
4400.00 INVESTIMENTOS	3.239,00	2.119,00	2.119,00	1.120,00	0,00
4490.00 Aplicações Diretas	3.239,00	2.119,00	2.119,00	1.120,00	0,00
4490.52 Equipamentos e Material Permanente	3.239,00	2.119,00	2.119,00	1.120,00	0,00
Total Geral:	3.431.880,41	3.428.610,41	2.905.943,35	3.270,00	522.667,06

SOTERO CONTABILIDADE
PUBLICA EIRELI - ME
CONTADORA CT CRC/PB

Instituto de Previdência do Município de Diamante

Instituto de Previdência

Departamento de Contabilidade

BALANÇO ORÇAMENTÁRIO - DESPESAS ORÇAMENTÁRIAS POR CATEGORIA ECONÔMICA

Balanços Gerais - Exercício de 2020

Despesa	Execução da Despesa			Inscrição de Restos à Pagar	
	Empenhada	Liquidada	Paga	Não Processados	Processados

5.481

 DEUSIANE MARQUES DA
SILVA
PRESIDENTE



Instituto de Previdência do Município de Diamante

Instituto de Previdência

Departamento de Contabilidade

BALANÇO ORÇAMENTÁRIO - DESPESAS ORÇAMENTÁRIAS POR FUNÇÃO E SUBFUNÇÃO

Balanços Gerais - Exercício de 2020

Despesa por Função	Execução da Despesa			Inscrição de Restos à Pagar	
	Empenhada	Liquidada	Paga	Não Processados	Processados
28 - Encargos Especiais	3.431.880,41	3.428.610,41	2.905.943,35	3.270,00	522.667,06
28.272 - Previdência do Regime Estatutário	3.431.880,41	3.428.610,41	2.905.943,35	3.270,00	522.667,06
99 - Reserva de Contingência	0,00	0,00	0,00	0,00	0,00
99.999 - Reserva de Contingência	0,00	0,00	0,00	0,00	0,00
Total Geral:	3.431.880,41	3.428.610,41	2.905.943,35	3.270,00	522.667,06

SOTERO CONTABILIDADE
PUBLICA EIRELI - ME
CONTADORA CT CRC/PB
5.481

DEUSIANE MARQUES DA
SILVA
PRESIDENTE

**Instituto de Previdência do Município de Diamante**

Instituto de Previdência

Departamento de Contabilidade

BALANÇO ORÇAMENTÁRIO - RESTOS À PAGAR - DESPESAS ORÇAMENTÁRIAS POR CATEGORIA ECONÔMICA

Balancos Gerais - Exercício de 2020

Despesa	Execução da Despesa								
	Restos a Pagar Não Processados						Restos a Pagar Processados		
	Inscritos		Liquidados	Pagos	Cancelados	Inscritos		Pagos	Cancelados
	Em Exercícios Anteriores	Em 31 de Dezembro do Exercício Anterior				Em Exercícios Anteriores	Em 31 de Dezembro do Exercício Anterior		
3000.00 DESPESAS CORRENTES	0,00	0,00	0,00	0,00	0,00	4.114,29	289.194,86	243.581,38	43.668,73
3100.00 PESSOAL E ENCARGOS SOCIAIS	0,00	0,00	0,00	0,00	0,00	4.114,29	285.650,11	241.981,38	43.668,73
3190.00 Aplicações Diretas	0,00	0,00	0,00	0,00	0,00	4.114,29	285.650,11	241.981,38	43.668,73
3190.01 Aposentadorias, Reserva Remunerada e Reformas	0,00	0,00	0,00	0,00	0,00	0,60	259.517,87	215.849,14	43.668,73
3190.03 Pensões	0,00	0,00	0,00	0,00	0,00	0,00	19.463,05	19.463,05	0,00
3190.11 Vencimentos e Vantagens Fixas - Pessoal Civil	0,00	0,00	0,00	0,00	0,00	4.113,69	6.669,19	6.669,19	0,00
3300.00 OUTRAS DESPESAS CORRENTES	0,00	0,00	0,00	0,00	0,00	0,00	3.544,75	1.600,00	0,00
3390.00 Aplicações Diretas	0,00	0,00	0,00	0,00	0,00	0,00	3.544,75	1.600,00	0,00
3390.35 Serviços de Consultoria	0,00	0,00	0,00	0,00	0,00	0,00	1.940,00	0,00	0,00
3390.36 Outros Serviços de Terceiros - Pessoa Física	0,00	0,00	0,00	0,00	0,00	0,00	600,00	600,00	0,00
3390.39 Outros Serviços de Terceiros - Pessoa Jurídica	0,00	0,00	0,00	0,00	0,00	0,00	1.004,75	1.000,00	0,00
Total Geral:	0,00	0,00	0,00	0,00	0,00	4.114,29	289.194,86	243.581,38	43.668,73

SOTERO CONTABILIDADE
PUBLICA EIRELI - ME
CONTADORA CT CRC/PB
5.481

DEUSIANE MARQUES DA
SILVA
PRESIDENTE

**Instituto de Previdência do Município de Diamante**

Instituto de Previdência

Departamento de Contabilidade

BALANÇO ORÇAMENTÁRIO - RESTOS À PAGAR - DESPESAS ORÇAMENTÁRIAS POR FUNÇÃO E SUBFUNÇÃO

Balancos Gerais - Exercício de 2020

Despesa	Execução da Despesa								
	Restos a Pagar Não Processados					Restos a Pagar Processados			
	Inscritos		Liquidados	Pagos	Cancelados	Inscritos		Pagos	Cancelados
	Em Exercícios Anteriores	Em 31 de Dezembro do Exercício Anterior				Em Exercícios Anteriores	Em 31 de Dezembro do Exercício Anterior		
28 -	0,00	0,00	0,00	0,00	0,00	4.114,29	289.194,86	243.581,38	43.668,73
28.272 -	0,00	0,00	0,00	0,00	0,00	0,00	0,00	0,00	0,00
28.272 - Previdência do Regime Estatutário	0,00	0,00	0,00	0,00	0,00	4.114,29	289.194,86	243.581,38	43.668,73
Total Geral:	0,00	0,00	0,00	0,00	0,00	4.114,29	289.194,86	243.581,38	43.668,73

SOTERO CONTABILIDADE
PUBLICA EIRELI - ME
CONTADORA CT CRC/PB
5.481

DEUSIANE MARQUES DA
SILVA
PRESIDENTE



Instituto de Previdência do Município de Diamante

Instituto de Previdência

Departamento de Contabilidade

BALANÇO FINANCEIRO

Balanços Gerais - Exercício de 2020

15

INGRESSOS			
	Nota	Exercício Atual	Exercício Anterior
Receita Orçamentária (I)		2.959.127,17	2.853.299,99
Ordinária		0,00	0,00
Vinculada		2.959.127,17	2.853.299,99
Recursos Vinculados à Educação		0,00	0,00
Recursos Vinculados à Saúde		0,00	0,00
Recursos Vinculados à Previdência Social – RPPS		2.959.127,17	2.853.299,99
Recursos Vinculados à Previdência Social – RGPS		0,00	0,00
Recursos Vinculados à Assistência Social		0,00	0,00
Outras Destinações de Recursos		0,00	0,00
Transferências Financeiras Recebidas (II)		82.742,15	75.816,77
Transferências Recebidas para a Execução Orçamentária		82.742,15	50.511,07
Transferências Recebidas Independentes de Execução Orçamentária		0,00	0,00
Transferências Recebidas para Aportes de recursos para o RPPS		0,00	25.305,70
Transferências Recebidas para Aportes de recursos para o RGPS		0,00	0,00
Recebimentos Extraorçamentários (III)		748.068,89	501.206,69
Inscrição de Restos a Pagar Não Processados		3.270,00	0,00
Inscrição de Restos a Pagar Processados		522.667,06	289.194,86
Depósitos Restituíveis e Valores Vinculados		222.131,83	212.011,83
Outros Recebimentos Extraorçamentários		0,00	0,00
Saldo do Exercício Anterior (IV)		2.375,00	55.406,00
Caixa e Equivalentes de Caixa		2.375,00	55.406,00
Depósitos Restituíveis e Valores Vinculados		0,00	0,00
TOTAL (V) = (I + II + III + IV)		3.792.313,21	3.485.729,45



Instituto de Previdência do Município de Diamante

Instituto de Previdência

Departamento de Contabilidade

BALANÇO FINANCEIRO

Balancos Gerais - Exercício de 2020

DISPÊNDIOS		Nota	Exercício Atual	Exercício Anterior
Despesa Orçamentária (VI)			3.431.880,41	3.091.099,55
Ordinária			0,00	0,00
Vinculada			3.431.880,41	3.091.099,55
Recursos Destinados à Educação			0,00	0,00
Recursos Destinados à Saúde			0,00	0,00
Recursos Destinados à Previdência Social – RPPS			3.431.880,41	3.091.099,55
Recursos Destinados à Previdência Social – RGPS			0,00	0,00
Recursos Destinados à Assistência Social			0,00	0,00
Outras Destinações de Recursos			0,00	0,00
Transferências Financeiras Concedidas (VII)			0,00	0,00
Transferências Concedidas para a Execução Orçamentária			0,00	0,00
Transferências Concedidas Independentes de Execução Orçamentária			0,00	0,00
Transferências Concedidas para Aportes de recursos para o RPPS			0,00	0,00
Transferências Concedidas para Aportes de recursos para o RGPS			0,00	0,00
Pagamentos Extraorçamentários (VIII)			356.210,38	392.254,90
Pagamentos de Restos a Pagar Não Processados			0,00	0,00
Pagamentos de Restos a Pagar Processados			243.581,38	202.226,62
Depósitos Restituíveis e Valores Vinculados			112.629,00	190.028,28
Outros Pagamentos Extraorçamentários			0,00	0,00
Saldo para o Exercício Seguinte (IX)			4.222,42	2.375,00
Caixa e Equivalentes de Caixa			4.222,42	2.375,00
Depósitos Restituíveis e Valores Vinculados			0,00	0,00
TOTAL (X) = (VI + VII + VIII + IX)			3.792.313,21	3.485.729,45

SOTERO CONTABILIDADE
PUBLICA EIRELI - ME



Instituto de Previdência do Município de Diamante

Instituto de Previdência

Departamento de Contabilidade

BALANÇO FINANCEIRO

Balanços Gerais - Exercício de 2020

DISPÊNDIOS

Nota

Exercício Atual

Exercício Anterior

CONTADORA CT CRC/PB
5.481

DEUSIANE MARQUES DA
SILVA
PRESIDENTE



Instituto de Previdência do Município de Diamante

Instituto de Previdência

Departamento de Contabilidade

BALANÇO PATRIMONIAL

Balanços Gerais - Exercício de 2020

18

Exercício: 2020

ATIVO	Exercício Atual	Exercício Anterior
Ativo Circulante		
1.1.0.0.0.00.00 - Ativo Circulante	57.259,62	35.768,45
1.1.1.0.0.00.00 - Caixa e Equivalentes de Caixa	4.222,42	2.375,00
1.1.1.1.0.00.00 - Caixa e Equivalentes de Caixa em Moeda Nacional	4.222,42	2.375,00
1.1.1.1.1.00.00 - Caixa e Equivalentes de Caixa em Moeda Nacional - Consolidação	4.222,42	2.375,00
1.1.3.0.0.00.00 - Demais Créditos e Valores a Curto Prazo	53.037,20	33.393,45
1.1.3.4.0.00.00 - Créditos por Danos ao Patrimônio	25.707,57	25.707,57
1.1.3.4.1.00.00 - Créditos por Danos ao Patrimônio - Consolidação	25.707,57	25.707,57
1.1.3.8.0.00.00 - Outros Créditos a Receber e Valores a Curto Prazo	27.329,63	7.685,88
1.1.3.8.1.00.00 - Outros Créditos a Receber e Valores a Curto Prazo - Consolidação	27.329,63	7.685,88
Total do Ativo Circulante	57.259,62	35.768,45
Ativo Não Circulante		
1.2.0.0.0.00.00 - Ativo não Circulante	3.837.584,97	3.835.465,97
1.2.1.0.0.00.00 - Ativo Realizável a Longo Prazo	3.797.208,08	3.797.208,08
1.2.1.1.0.00.00 - Créditos a Longo Prazo	3.797.208,08	3.797.208,08
1.2.1.1.2.00.00 - Créditos a Longo Prazo - Intra OFSS	3.797.208,08	3.797.208,08
1.2.1.1.2.05.00 - Dívida Ativa não Tributaria	3.797.208,08	3.797.208,08
1.2.3.0.0.00.00 - Imobilizado	40.376,89	38.257,89
1.2.3.1.0.00.00 - Bens Moveis	40.376,89	38.257,89
1.2.3.1.1.00.00 - Bens Móveis - Consolidação	40.376,89	38.257,89
Total do Ativo Não Circulante	3.837.584,97	3.835.465,97
TOTAL DO ATIVO	3.894.844,59	3.871.234,42

**Instituto de Previdência do Município de Diamante**

Instituto de Previdência

Departamento de Contabilidade

BALANÇO PATRIMONIAL

Balanços Gerais - Exercício de 2020

Exercício: 2020

PASSIVO E PATRIMÔNIO LÍQUIDO

Exercício Atual

Exercício Anterior

Passivo Circulante

2.1.0.0.0.00.00 - Passivo Circulante	712.790,62	365.409,76
2.1.1.0.0.00.00 - Obrigações Trabalhistas, Previdenciárias e Assistenciais a Pagar a Curto Prazo	526.781,35	289.764,40
2.1.1.1.0.00.00 - Pessoal a Pagar	485.364,71	270.301,35
2.1.1.1.1.00.00 - Pessoal a Pagar - Consolidação	485.364,71	270.301,35
2.1.1.2.0.00.00 - Benefícios Previdenciários a Pagar	41.416,64	19.463,05
2.1.1.2.1.00.00 - Benefícios Previdenciários a Pagar - Consolidação	41.416,64	19.463,05
2.1.3.0.0.00.00 - Fornecedores e Contas a Pagar a Curto Prazo	1.944,75	3.544,75
2.1.3.1.0.00.00 - Fornecedores e Contas a Pagar Nacionais a Curto Prazo	1.944,75	3.544,75
2.1.3.1.1.00.00 - Fornecedores e Contas a Pagar Nacionais a Curto Prazo - Consolidação	1.944,75	3.544,75
2.1.8.0.0.00.00 - Demais Obrigações a Curto Prazo	184.064,52	72.100,61
2.1.8.8.0.00.00 - Valores Restituíveis	184.064,52	72.100,61
2.1.8.8.1.00.00 - Valores Restituíveis - Consolidação	184.064,52	65.707,60
2.1.8.8.2.00.00 - Valores Restituíveis - Intra OFSS	0,00	6.393,01

Total do Passivo Circulante**712.790,62** **365.409,76****Passivo Não Circulante**

2.2.0.0.0.00.00 - Passivo não-Circulante	62.243.800,38	62.243.800,38
2.2.7.0.0.00.00 - Provisões a Longo Prazo	62.243.800,38	62.243.800,38
2.2.7.2.0.00.00 - Provisões Matemáticas Previdenciárias a Longo Prazo	62.243.800,38	62.243.800,38
2.2.7.2.1.00.00 - Provisões Matemáticas Previdenciárias a Longo Prazo - Consolidação	62.243.800,38	62.243.800,38
2.2.7.2.1.03.00 - Plano Previdenciário - Provisões de Benefícios Concedidos	37.586.606,01	37.586.606,01
2.2.7.2.1.04.00 - Plano Previdenciário - Provisões de Benefícios a Conceder	24.657.194,37	24.657.194,37

Total do Passivo Não Circulante**62.243.800,38** **62.243.800,38****Patrimônio Líquido**

2.3.0.0.0.00.00 - Patrimônio Líquido	(59.061.746,41)	(58.737.975,72)
2.3.7.0.0.00.00 - Resultados Acumulados	(59.061.746,41)	(58.737.975,72)
2.3.7.1.0.00.00 - Superávits ou Déficits Acumulados	(59.061.746,41)	(58.737.975,72)
2.3.7.1.1.00.00 - Superávits ou Déficits Acumulados - Consolidação	(65.176.804,46)	(64.788.916,80)
2.3.7.1.1.01.00 - Superávits ou Déficits do Exercício	(2.638.457,54)	(1.358.014,25)
2.3.7.1.1.02.00 - Superávits ou Déficits de Exercícios Anteriores	(62.528.790,79)	(63.430.902,55)
2.3.7.1.1.03.00 - Ajustes de Exercícios Anteriores	(9.556,13)	0,00
2.3.7.1.2.00.00 - Superávits ou Déficits Acumulados - Intra OFSS	6.120.712,57	6.068.125,21
2.3.7.1.2.01.00 - Superávits ou Déficits do Exercício	2.329.897,50	2.272.726,81
2.3.7.1.2.02.00 - Superávits ou Déficits de Exercícios Anteriores	3.790.815,07	2.942.471,18
2.3.7.1.2.03.00 - Ajustes de Exercícios Anteriores	0,00	852.927,22
2.3.7.1.3.00.00 - Superávits ou Déficits Acumulados - Inter OFSS - União	(5.654,52)	(17.184,13)
2.3.7.1.3.01.00 - Superávits ou Déficits do Exercício	(5.654,52)	(17.184,13)

Total do Patrimônio Líquido**(59.061.746,41)** **(58.737.975,72)****TOTAL DO PASSIVO E PATRIMÔNIO LÍQUIDO****3.894.844,59** **3.871.234,42**



Instituto de Previdência do Município de Diamante

Instituto de Previdência

Departamento de Contabilidade

BALANÇO PATRIMONIAL

Balancos Gerais - Exercício de 2020

Exercício: 2020

SOTERO CONTABILIDADE
PUBLICA EIRELI - ME
CONTADORA CT CRC/PB
5.481

DEUSIANE MARQUES DA
SILVA
PRESIDENTE



Instituto de Previdência do Município de Diamante

Instituto de Previdência

Departamento de Contabilidade

BALANÇO PATRIMONIAL - QUADRO DOS ATIVOS E PASSIVOS FINANCEIROS E PERMANENTES (Lei nº 4.320/1964)

Balancos Gerais - Exercício de 2020

	Exercício Atual	Exercício Anterior
Ativo (I)		
Ativo Financeiro	26.154,37	10.060,88
Ativo Permanente	3.868.690,22	3.861.173,54
Total do Ativo	3.894.844,59	3.871.234,42
Passivo (II)		
Passivo Financeiro	716.061,22	365.409,76
Passivo Permanente	62.243.800,38	62.243.800,38
Total do Passivo	62.959.861,60	62.609.210,14
Saldo Patrimonial (III) = (I - II)	(59.065.017,01)	(58.737.975,72)

SOTERO CONTABILIDADE
PUBLICA EIRELI - ME
CONTADORA CT CRC/PB
5.481

DEUSIANE MARQUES DA
SILVA
PRESIDENTE



Instituto de Previdência do Município de Diamante

Instituto de Previdência

Departamento de Contabilidade

DEMONSTRAÇÃO DAS VARIAÇÕES PATRIMONIAIS - Sintético

Balancos Gerais - Exercício de 2020

	Exercício Atual	Exercício Anterior
Variações Patrimoniais Aumentativas		
Impostos, Taxas e Contribuições de Melhoria	0,00	
Contribuições	2.959.091,47	2.847.930,51
Exploração e Venda de Bens, Serviços e Direitos	0,00	
Variações Patrimoniais Aumentativas Financeiras	35,70	5.369,48
Transferências e Delegações Recebidas	82.742,15	75.816,77
Valorização e Ganhos com Ativos e Desincorporação de Passivos	50.235,82	
Outras Variações Patrimoniais Aumentativas	0,00	
Total das Variações Patrimoniais Aumentativas (I)	3.092.105,14	2.929.116,76
Variações Patrimoniais Diminutivas		
Pessoal e Encargos	93.762,99	97.360,72
Benefícios Previdenciários e Assistenciais	3.242.589,13	2.934.909,96
Uso de Bens, Serviços e Consumo de Capital Fixo	80.583,16	58.828,87
Variações Patrimoniais Diminutivas Financeiras	0,00	
Transferências e Delegações Concedidas	0,00	
Desvalorização e Perdas de Ativos e Incorporação de Passivos	(10.615,58)	
Tributárias	0,00	
Custo das Mercadorias e Produtos Vendidos, e dos Serviços Prestados	0,00	
Outras Variações Patrimoniais Diminutivas	0,00	(1.059.511,22)
Total das Variações Patrimoniais Diminutivas (II)	3.406.319,70	2.031.588,33
RESULTADO PATRIMONIAL DO PERÍODO (III) = (I - II)	(314.214,56)	897.528,43

SOTERO CONTABILIDADE
PUBLICA EIRELI - ME
CONTADORA CT CRC/PB
5.481

**Instituto de Previdência do Município de Diamante**

Instituto de Previdência

Departamento de Contabilidade

DEMONSTRAÇÃO DAS VARIAÇÕES PATRIMONIAIS - Sintético

Balanços Gerais - Exercício de 2020

Exercício Atual

Exercício Anterior

DEUSIANE MARQUES DA
SILVA
PRESIDENTE



Instituto de Previdência do Município de Diamante

Instituto de Previdência

Departamento de Contabilidade

DEMONSTRAÇÃO DAS VARIAÇÕES PATRIMONIAIS - Analítico

Balancos Gerais - Exercício de 2020

Exercício Atual Exercício Anterior

Variações Patrimoniais Aumentativas

	Exercício Atual	Exercício Anterior
Contribuições	2.959.091,47	2.847.930,51
4.2.0.0.0.00.00 - Contribuições	2.959.091,47	2.847.930,51
4.2.1.0.0.00.00 - Contribuições Sociais	2.959.091,47	2.847.930,51
4.2.1.1.0.00.00 - Contribuições Sociais - RPPS	2.959.091,47	2.847.930,51
4.2.1.1.1.00.00 - Contribuições Sociais - RPPS - Consolidação	711.936,12	651.020,47
4.2.1.1.1.03.00 - Contribuição Previdenciária para Amortização do Déficit Atuarial	711.936,12	651.020,47
4.2.1.1.2.00.00 - Contribuições Sociais - RPPS - Intra OFSS	2.247.155,35	2.196.910,04
Variações Patrimoniais Aumentativas Financeiras	35,70	5.369,48
4.4.0.0.0.00.00 - Variações Patrimoniais Aumentativas Financeiras	35,70	5.369,48
4.4.9.0.0.00.00 - Outras Variações Patrimoniais Aumentativas – Financeiras	35,70	5.369,48
4.4.9.0.1.00.00 - Outras Variações Patrimoniais Aumentativas – Financeiras - Consolidação	35,70	5.369,48
Transferências e Delegações Recebidas	82.742,15	75.816,77
4.5.0.0.0.00.00 - Transferências e Delegações Recebidas	82.742,15	75.816,77
4.5.1.0.0.00.00 - Transferências Intragovernamentais	82.742,15	75.816,77
4.5.1.1.0.00.00 - Transferências Recebidas para a Execução Orçamentária	82.742,15	50.511,07
4.5.1.1.2.00.00 - Transferências Recebidas para a Execução Orçamentária - Intra OFSS	82.742,15	50.511,07
4.5.1.3.0.00.00 - Transferências Recebidas para Aportes de Recursos para o RPPS	0,00	25.305,70
4.5.1.3.2.00.00 - Transferências Recebidas para Aportes de Recursos para o RPPS – Intra OFSS	0,00	25.305,70
Valorização e Ganhos com Ativos e Desincorporação de Passivos	50.235,82	0,00
4.6.0.0.0.00.00 - Valorização e Ganhos com Ativos e Desincorporação de Passivos	50.235,82	0,00
4.6.4.0.0.00.00 - Desincorporação de Passivos	50.235,82	0,00
4.6.4.0.1.00.00 - Ganhos com Desincorporação de Passivos - Consolidação	50.235,82	0,00
Total das Variações Patrimoniais Aumentativas (I)	3.092.105,14	2.929.116,76



Instituto de Previdência do Município de Diamante

Instituto de Previdência

Departamento de Contabilidade

DEMONSTRAÇÃO DAS VARIAÇÕES PATRIMONIAIS - Analítico

Balanços Gerais - Exercício de 2020

Exercício Atual

Exercício Anterior

Variações Patrimoniais Diminutivas

Pessoal e Encargos

	93.762,99	97.360,72
3.1.0.0.0.00.00 - Pessoal e Encargos	93.762,99	97.360,72
3.1.1.0.0.00.00 - Remuneração a Pessoal	88.108,47	80.176,59
3.1.1.1.0.00.00 - Remuneração a Pessoal Ativo Civil – Abrangidos pelo RPPS	73.526,26	0,00
3.1.1.1.1.00.00 - Remuneração a Pessoal Ativo Civil – Abrangidos pelo RPPS - Consolidação	73.526,26	0,00
3.1.1.2.0.00.00 - Remuneração a Pessoal Ativo Civil - Abrangidos pelo RGPS	14.582,21	80.176,59
3.1.1.2.1.00.00 - Remuneração a Pessoal Ativo Civil - Abrangidos pelo RGPS - Consolidação	14.582,21	80.176,59
3.1.2.0.0.00.00 - Encargos Patronais	5.654,52	17.184,13
3.1.2.2.0.00.00 - Encargos Patronais - RGPS	5.654,52	17.184,13
3.1.2.2.3.00.00 - Encargos Patronais - RGPS - Inter OFSS - União	5.654,52	17.184,13

Benefícios Previdenciários e Assiste

	3.242.589,13	2.934.909,96
3.2.0.0.0.00.00 - Benefícios Previdenciários e Assistenciais	3.242.589,13	2.934.909,96
3.2.1.0.0.00.00 - Aposentadorias e Reformas	2.942.302,17	2.692.624,19
3.2.1.1.0.00.00 - Aposentadorias - RPPS	2.942.302,17	2.692.624,19
3.2.1.1.1.00.00 - Aposentadorias - RPPS - Consolidação	2.942.302,17	2.692.624,19
3.2.2.0.0.00.00 - Pensões	273.704,67	227.694,97
3.2.2.1.0.00.00 - Pensões - RPPS	273.704,67	227.694,97
3.2.2.1.1.00.00 - Pensões - RPPS - Consolidação	273.704,67	227.694,97
3.2.9.0.0.00.00 - Outros Benefícios Previdenciários e Assistenciais	26.582,29	14.590,80
3.2.9.1.0.00.00 - Outros Benefícios Previdenciários - RPPS	26.582,29	14.590,80
3.2.9.1.1.00.00 - Outros Benefícios Previdenciários - RPPS - Consolidação	26.582,29	14.590,80

Uso de Bens, Serviços e Consumo de Capital Fixo

	80.583,16	58.828,87
3.3.0.0.0.00.00 - Uso de Bens, Serviços e Consumo de Capital Fixo	80.583,16	58.828,87
3.3.1.0.0.00.00 - Uso de Material de Consumo	1.530,10	466,60
3.3.1.1.0.00.00 - Consumo de Material	1.530,10	466,60
3.3.1.1.1.00.00 - Consumo de Material - Consolidação	1.530,10	466,60
3.3.2.0.0.00.00 - Serviços	79.053,06	58.362,27
3.3.2.1.0.00.00 - Diárias	420,00	2.472,10
3.3.2.1.1.00.00 - Diárias - Consolidação	420,00	2.472,10
3.3.2.2.0.00.00 - Serviços Terceiros - PF	12.270,00	18.545,00
3.3.2.2.1.00.00 - Serviços Terceiros - PF - Consolidação	12.270,00	18.545,00



Instituto de Previdência do Município de Diamante

Instituto de Previdência

Departamento de Contabilidade

DEMONSTRAÇÃO DAS VARIAÇÕES PATRIMONIAIS - Analítico

Balanços Gerais - Exercício de 2020

	Exercício Atual	Exercício Anterior
3.3.2.3.0.00.00 - Serviços Terceiros - PJ	66.363,06	37.345,17
3.3.2.3.1.00.00 - Serviços Terceiros - PJ - Consolidação	66.363,06	37.345,17
Desvalorização e Perdas de Ativos e Incorporação de Passivos	(10.615,58)	0,00
3.6.0.0.0.00.00 - Desvalorização e Perda de Ativos e Incorporação de Passivos	(10.615,58)	0,00
3.6.4.0.0.00.00 - Incorporação de Passivos	(10.615,58)	0,00
3.6.4.0.1.00.00 - Incorporação de Passivos - Consolidação	(10.615,58)	0,00
Outras Variações Patrimoniais Diminutivas	0,00	(1.059.511,22)
3.9.0.0.0.00.00 - Outras Variações Patrimoniais Diminutivas	0,00	(1.059.511,22)
3.9.7.0.0.00.00 - VPD de Constituição de Provisões	0,00	(1.059.511,22)
3.9.7.2.0.00.00 - VPD de Provisões Matemáticas Previdenciárias a Longo Prazo	0,00	(1.059.511,22)
3.9.7.2.1.00.00 - VPD de Provisões Matemáticas Previdenciárias a Longo Prazo - Consolidação	0,00	(1.059.511,22)
Total das Variações Patrimoniais Diminutivas (II)	3.406.319,70	2.031.588,33
RESULTADO PATRIMONIAL DO PERÍODO (III) = (I - II)	(314.214,56)	897.528,43

SOTERO CONTABILIDADE
PUBLICA EIRELI - ME
CONTADORA CT CRC/PB
5.481

DEUSIANE MARQUES DA
SILVA
PRESIDENTE



Instituto de Previdência do Município de Diamante

Instituto de Previdência

Departamento de Contabilidade

Demonstrativo da Dívida Fundada Interna - Anexo 16 - Lei Federal nº 4.320/64

Balancos Gerais - Exercício de 2020

Código	Autorização	Saldo Anterior	Movimento do Exercício			Saldo
			Novos Empréstimos +Júros e Correções	Resgates	Exclusão por Renegociação	
		0,00	0,00	0,00	0,00	0,00
	NADA A REGISTRAR	0,00	0,00	0,00	0,00	0,00
	Totais	0,00	0,00	0,00	0,00	0,00

SOTERO CONTABILIDADE
PUBLICA EIRELI - ME
CONTADORA CT CRC/PB
5.481

DEUSIANE MARQUES DA
SILVA
PRESIDENTE



Instituto de Previdência do Município de Diamante

Instituto de Previdência

Departamento de Contabilidade

Demonstrativo da Dívida Fundada Externa - Anexo 16 - Lei Federal nº 4.320/64

Balanços Gerais - Exercício de 2020

Código	Autorização	Saldo Anterior	Movimento do Exercício			Saldo
			Novos Empréstimos +Júros e Correções	Resgates	Exclusão por Renegociação	
	NADA A REGISTRAR	0,00	0,00	0,00	0,00	0,00
	Totais	0,00	0,00	0,00	0,00	0,00

SOTERO CONTABILIDADE
PUBLICA EIRELI - ME
CONTADORA CT CRC/PB
5.481

DEUSIANE MARQUES DA
SILVA
PRESIDENTE



Instituto de Previdência do Município de Diamante

Instituto de Previdência

Departamento de Contabilidade

Demonstrativo da Dívida Flutuante - Anexo 17 - Lei Federal nº 4.320/64

Balancos Gerais - Exercício de 2020

Títulos	Saldo do Exercício Anterior	Movimento do Exercício		Saldo Atual
		Inscrição	Baixas	
0-Consignações	65.456,45	188.561,68	69.953,61	184.064,52
Consignações – INSS	540,84	10.487,34	9.253,70	1.774,48
003077 INSS - CONSIGNACAO	540,84	10.487,34	9.253,70	1.774,48
Consignações – IR	6.635,91	19.238,42	0,00	25.874,33
003099 IRRF A RECOLHER A PMD	6.635,91	19.238,42	0,00	25.874,33
Consignações - ISS	47,26	304,55	0,00	351,81
003088 ISS A RECOLHER A PMD	47,26	304,55	0,00	351,81
Consignações – Outras	(2.252,25)	31.815,69	29.166,00	397,44
000009 CONTRIBUIÇÃO - SINDISERDI	(2.649,69)	31.815,69	29.166,00	0,00
000018 RESTITUIÇÃO - PAG. EM DUPLICIDADE	397,44	0,00	0,00	397,44
Consignações – Previdência Própria	6.393,01	4.145,50	10.538,51	0,00
000020 DESCONTO IPMD	6.393,01	4.145,50	10.538,51	0,00
Consignações Empréstimos	54.091,68	122.570,18	20.995,40	155.666,46
000010 EMPRÉSTIMO BANCO BRADESCO	30.404,33	116.793,98	20.995,40	126.202,91
000011 EMPRÉSTIMO CAIXA	23.687,35	5.776,20	0,00	29.463,55
1-Restos a Pagar	293.309,15	525.937,06	287.250,11	531.996,10
Exercício de 2018	4.114,29	0,00	0,00	4.114,29
006235 Instituto de Previdência do Município de Diamante-2018	4.114,29	0,00	0,00	4.114,29
Exercício de 2019	289.194,86	0,00	287.250,11	1.944,75
006236 Instituto de Previdência do Município de Diamante-2019	289.194,86	0,00	287.250,11	1.944,75
Exercício de 2020	0,00	525.937,06	0,00	525.937,06
002011 Instituto de Previdência do Município de Diamante	0,00	525.937,06	0,00	525.937,06
2-Outras	6.644,16	32.767,21	39.411,37	0,00
Depósitos para Quem de Direito	6.644,16	32.767,21	39.411,37	0,00
000007 DIVERSOS	77,07	0,00	77,07	0,00
000021 CREDITO ADMINISTRATIVO - PRECATORIO PALMIRA DA SILVA MIGUEL	6.567,09	0,00	6.567,09	0,00
000023 DEPOSITO PARA QUEM DE DIREITO	0,00	32.767,21	32.767,21	0,00
Total Geral	365.409,76	747.265,95	396.615,09	716.060,62



Instituto de Previdência do Município de Diamante

Instituto de Previdência

Departamento de Contabilidade

Demonstrativo da Dívida Flutuante - Anexo 17 - Lei Federal nº 4.320/64

Balanços Gerais - Exercício de 2020

Títulos	Saldo do Exercício Anterior	Movimento do Exercício		Saldo Atual
		Inscrição	Baixas	

SOTERO CONTABILIDADE
PUBLICA EIRELI - ME
CONTADORA CT CRC/PB
5.481

DEUSIANE MARQUES DA
SILVA
PRESIDENTE



ESTADO DA PARAÍBA
INSTITUTO DE PREVIDÊNCIA DO MUNICÍPIO DE DIAMANTE
 RUA POSSIDÔNIO JOSÉ DA COSTA, SN, CENTRO, DIAMANTE-PB, CEP 58.994-000
 CNPJ 04.911.865/0001-60

Termo de Conferência de Caixa no último dia útil do exercício

DISPONIBILIDADE FINANCEIRA DO IPMD NO EXERCÍCIO DE 2020 – PERÍODO EM EXERCÍCIO DA GESTORA MARIA SEBASTIANA:				
COMPETÊNCIA	CONTA ADMINISTRATIVA	CONTA OPERACIONAL	SALDOS FUNDO DE INVESTIMENTO	TOTAL DA DISPONIBILIDADE
DEZEMBRO 2019	R\$ 25,10	R\$ 0,00	R\$ 2.349,90	R\$ 2.375,00
JANEIRO 2020	R\$ 2.058,20	R\$ 47.186,40	R\$ 1.558,24	R\$ 50.802,84
FEVEREIRO 2020	R\$ 1.681,61	R\$ 44.704,69	R\$ 1.567,71	R\$ 47.954,01
DISPONIBILIDADE FINANCEIRA DO IPMD NO EXERCÍCIO DE 2020 – PERÍODO EM EXERCÍCIO DA GESTORA VANUSA GOMES:				
MARÇO 2020	R\$ 4.881,59	R\$ 35.807,83	R\$ 1.566,35	R\$ 42.255,77
ABRIL 2020	R\$ 1.329,19	R\$ 2.751,36	R\$ 1.582,34	R\$ 5.662,89
MAIO 2020	R\$ 198,51	R\$ 375,17	R\$ 178,39	R\$ 752,07
JUNHO 2020	R\$ 2.554,64	R\$ 1.090,80	R\$ 162,17	R\$ 3.807,61
JULHO 2020	R\$ 867,79	R\$ 1.084,44	R\$ 143,08	R\$ 2.095,31
AGOSTO 2020	R\$ 2,86	R\$ 18,41	R\$ 142,44	R\$ 163,71
SETEMBRO 2020	R\$ 105,04	R\$ 51,59	R\$ 141,88	R\$ 298,51
OUTUBRO 2020	R\$ 5,96	R\$ 1.821,91	R\$ 141,66	R\$ 1.969,53
NOVEMBRO 2020	R\$ 325,95	R\$ 18,38	R\$ 142,00	R\$ 486,33
DEZEMBRO 2020	R\$ 3.701,43	R\$ 377,26	R\$ 143,73	R\$ 4.222,42



ESTADO DA PARAÍBA
INSTITUTO DE PREVIDÊNCIA DO MUNICÍPIO DE DIAMANTE
 RUA POSSIDÔNIO JOSÉ DA COSTA, SN, CENTRO, DIAMANTE-PB, CEP 58.994-000
 CNPJ 04.911.865/0001-60

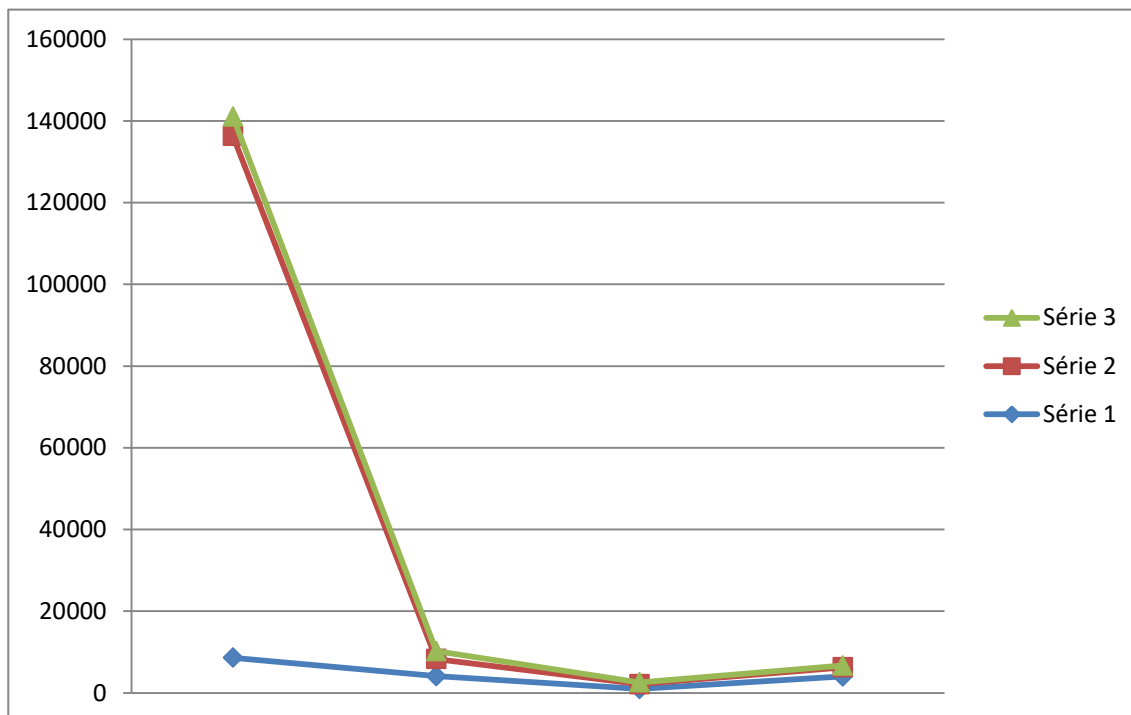

O ano de 2020 foi um ano difícil para o Instituto de Previdência de Diamante as receitas recebidas foram bem menores que o ano anterior e sabemos que a receita aumenta para cada exercício, afirmamos que nesse ano o valor da dívida será maior que o ano anterior, esse grande declínio do início do ano até o final se deram pelo fato da Prefeitura de Diamante não está arcando com suas responsabilidades financeiras para com Instituto.

O Instituto ficou com muitas pendências financeiras abertas em virtude dos atrasos e inadimplência da Prefeitura Municipal de Diamante, analisando os fundos de investimentos nota-se que não houve evolução nos valores e sim uma queda, pois em virtude dessas inadimplências o IPMD não pode fazer uma reserva financeira.

Mostraremos agora de uma forma mais detalhada os fundos de investimento do ano corrente.

**MOVIMENTO BANCÁRIO DOS FUNDOS DE INVESTIMENTO DO IPMD NO
 EXERCÍCIO DE 2020
 PERÍODO EM EXERCÍCIO DA GESTORA MARIA SEBASTIANA:**

COMPETÊNCIA	FUNDO	APLICAÇÃO	SALDO
JANEIRO	PREVID RF IRF - M	NÃO HOUVE APLICAÇÕES	R\$ 1.464,35
	PREVID RF IRF - M1		R\$ 9,74
	PREVID RF FLUXO		R\$ 84,15



ESTADO DA PARAÍBA
INSTITUTO DE PREVIDÊNCIA DO MUNICÍPIO DE DIAMANTE
RUA POSSIDÔNIO JOSÉ DA COSTA, SN, CENTRO, DIAMANTE-PB, CEP 58.994-000
CNPJ 04.911.865/0001-60

	TOTAL:		R\$ 1.558,24
	PREVID RF IRF - M	NÃO HOUE APLICAÇÕES	R\$ 1.473,61
	PREVID RF IRF – M1		R\$ 9,77
	PREVID RF FLUXO		R\$ 84,33
	TOTAL:		R\$ 1.567,71
MOVIMENTO BANCÁRIO DOS FUNDOS DE INVESTIMENTO DO IPMD NO EXERCÍCIO DE 2020 PERÍODO EM EXERCÍCIO DA GESTORA VANUSA GOMES:			
MARÇO	PREVID RF IRF - M	NÃO HOUE APLICAÇÕES	R\$ 1.471,98
	PREVID RF IRF – M1		R\$ 9,83
	PREVID RF FLUXO		R\$ 84,54
	TOTAL:		R\$ 1.566,35
ABRIL	PREVID RF IRF - M	NÃO HOUE APLICAÇÕES	R\$ 1.487,76
	PREVID RF IRF – M1		R\$ 9,87
	PREVID RF FLUXO		R\$ 84,71
	TOTAL:		R\$ 1.582,34
MAIO	PREVID RF IRF - M	NÃO HOUE APLICAÇÕES	R\$ 83,64
	PREVID RF IRF – M1		R\$ 9,91
	PREVID RF FLUXO		R\$ 84,84
	TOTAL:		R\$ 178,39
JUNHO	PREVID RF IRF - M	NÃO HOUE APLICAÇÕES	R\$ 84,28
	PREVID RF IRF – M1		R\$ 9,93
	PREVID RF FLUXO		R\$ 67,96
	TOTAL:		R\$ 162,17
JULHO	PREVID RF IRF - M	NÃO HOUE APLICAÇÕES	R\$ 85,23
	PREVID RF IRF – M1		R\$ 9,96
	PREVID RF FLUXO		R\$ 47,89
	TOTAL:		R\$ 143,08
AGOSTO	PREVID RF IRF - M	NÃO HOUE APLICAÇÕES	R\$ 84,55
	PREVID RF IRF – M1		R\$ 9,97
	PREVID RF FLUXO		R\$ 47,92
	TOTAL:		R\$ 142,44
SETEMBRO	PREVID RF IRF - M	NÃO HOUE APLICAÇÕES	R\$ 83,99
	PREVID RF IRF – M1		R\$ 9,97
	PREVID RF FLUXO		R\$ 47,92
	TOTAL:		R\$ 141,88
OUTUBRO	PREVID RF IRF - M	NÃO HOUE APLICAÇÕES	R\$ 83,73
	PREVID RF IRF – M1		R\$ 9,98
	PREVID RF FLUXO		R\$ 47,95
	TOTAL:		R\$ 141,66
NOVEMBRO	PREVID RF IRF - M	NÃO HOUE APLICAÇÕES	R\$ 84,02
	PREVID RF IRF – M1		R\$ 10,00
	PREVID RF FLUXO		R\$ 47,98
	TOTAL:		R\$ 142,00
DEZEMBRO	PREVID RF IRF - M	NÃO HOUE APLICAÇÕES	R\$ 85,67
	PREVID RF IRF – M1		R\$ 10,03
	PREVID RF FLUXO		R\$ 48,03
	TOTAL:		R\$ 143,73



ESTADO DA PARAÍBA
INSTITUTO DE PREVIDÊNCIA DO MUNICÍPIO DE DIAMANTE
RUA POSSIDÔNIO JOSÉ DA COSTA, SN, CENTRO, DIAMANTE-PB, CEP 58.994-000
CNPJ 04.911.865/0001-60

Afirmamos que o Instituto fez as devidas cobranças de repasse dessas receitas não obtendo sucesso dos valores reais deixando o instituto em uma situação muito complicada, segue a baixo os ofícios das devidas cobranças.





ESTADO DA PARAÍBA
INSTITUTO DE PREVIDÊNCIA DO MUNICÍPIO DE DIAMANTE
RUA POSSIDÔNIO JOSÉ DA COSTA, SN, CENTRO, DIAMANTE-PB, CEP 58.994-000
CNPJ 04.911.865/0001-60



ESTADO DA PARAÍBA
INSTITUTO DE PREVIDÊNCIA DO MUNICÍPIO DE DIAMANTE-PB
FUNDO DE PREVIDÊNCIA PRÓPRIA

OFÍCIO Nº 021/20

Diamante-PB, em 13 de Maio 2020.

A Prefeitura Municipal de Diamante.
A Excelentíssima Prefeita
Carmelita de Lucena Mangueira.

Informo que estamos enviando a senhora o ofício de cobrança de repasse da parte **patronal** dos meses de **Março** e **Abril**. **Março** no valor de **RS 336.923,39**, Trezentos e trinta e seis mil, novecentos e vinte e três reais e trinta e nove centavos, e **Abril** no valor de **318.674,13**, Trezentos e dezoito mil, seiscentos e setenta e quatro reais e treze centavos, lembrado que esses valores podem sofrer alterações de juros e multa.

E mais a taxa administrativa do mês de Abril do exercício de 2020

Sem mais nada para o momento, despeço-me renovando os votos de consideração, estima e respeito.

Atenciosamente:

Vanusa Gomes de Sousa

Vanusa Gomes de Sousa
Presidente do IPMD

*Recebido
em 13/05/2020
P*

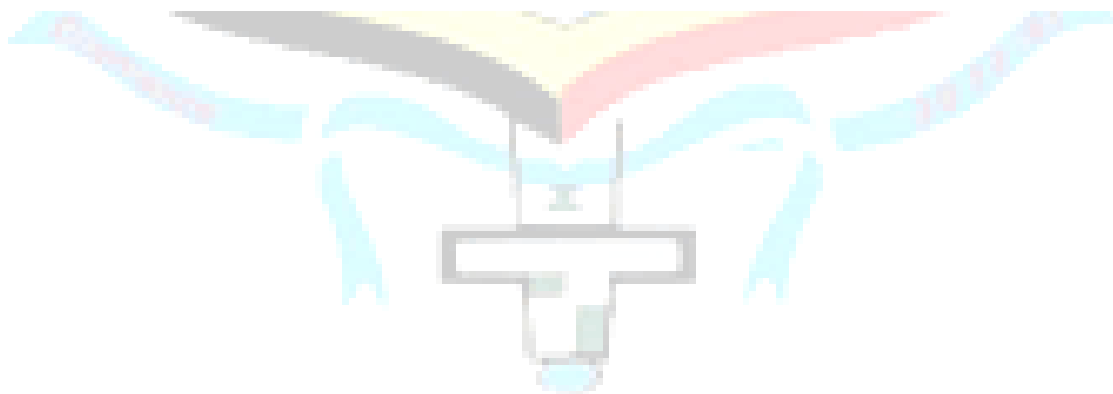



ESTADO DA PARAÍBA
INSTITUTO DE PREVIDÊNCIA DO MUNICÍPIO DE DIAMANTE
RUA POSSIDÔNIO JOSÉ DA COSTA, SN, CENTRO, DIAMANTE-PB, CEP 58.994-000
CNPJ 04.911.865/0001-60



ESTADO DA PARAÍBA
 INSTITUTO DE PREVIDÊNCIA DO MUNICÍPIO DE DIAMANTE-PB
 FUNDO DE PREVIDÊNCIA PRÓPRIA

OFÍCIO Nº 02/2020

Diamante-PB, em 14 de Janeiro 2020.

A Prefeitura Municipal de Diamante.
 Ao Senhor Tesoureiro
 Leonardo de Lucena Mangueira.

Informo que estamos enviando a vossa senhoria às guias de cobrança patronal referente ao EXERCÍCIO DE 2019 e JANEIRO 2020, dos meses de Setembro, Dezembro e Decimo Terceiro, referente à dívida da Prefeitura para com o Instituto de Previdência de Diamante-PB, lembrando que esses valores podem ter alterações de juros e multa.

Setembro	RS 35.010,24
Dezembro/13	RS 216.058,55
Dezembro	RS 111.145,93
Janeiro	RS 255.916,71

Sem mais nada para o momento, despeço-me renovando os votos de consideração, estima e respeito.

Atenciosamente:

Vanusa Gomes de Sousa
 Presidente do IPMD

*Recebido
 em 14/02/2020*



ESTADO DA PARAÍBA
INSTITUTO DE PREVIDÊNCIA DO MUNICÍPIO DE DIAMANTE
RUA POSSIDÔNIO JOSÉ DA COSTA, SN, CENTRO, DIAMANTE-PB, CEP 58.994-000
CNPJ 04.911.865/0001-60



ESTADO DA PARAÍBA
INSTITUTO DE PREVIDÊNCIA DO MUNICÍPIO DE DIAMANTE
RUA POSSIDÔNIO JOSÉ DA COSTA, SN, CENTRO, DIAMANTE-PB, CEP 58.994-000
CNPJ 04.911.865/0001-60

OFÍCIO Nº 037/20

Diamante-PB, 10 de Junho de 2020

À Prefeitura Municipal de Diamante-PB.
À Senhora Prefeita Constitucional
Carmelita de Lucena Mangueira

Na presente, cumprimento V. Ex.ª e venho informar o que se segue:

- (1) Informo que estamos enviando a V. Ex.ª às Guias de Cobrança Segurado e Patronal Referente à Competência de **MAIO** do **EXERCÍCIO DE 2020** no valor de **R\$ 318.920,16 (TREZENTOS E DEZOITO MIL, NOVECENTOS E VINTE REAIS E DEZESSEIS CENTAVOS)** referente à dívida da Prefeitura para com o Instituto de Previdência de Diamante-PB. Segue em Anexo as Guias com Valores e Secretarias para Posterior Pagamento referente aos meses abaixo relacionados:
- (2) Aproveito a oportunidade para relembrar à V. Ex.ª que consta ainda saldo devedor referente às Repasses não efetuados referentes às Competências de **MARÇO, SETEMBRO, OUTUBRO, NOVEMBRO, DEZEMBRO E 13º SALÁRIO DO EXERCÍCIO DE 2019**, assim como **JANEIRO, FEVEREIRO, MARÇO E ABRIL DE 2020** e que sobre os tais pode haver incidência de juros e de multa.

(3) EXERCÍCIO DE 2019	
Março	R\$ 103.284,12
Setembro	R\$ 34.471,91
Outubro	R\$ 8.708,44
Novembro – segurado	R\$ 109,78
Novembro – patronal	R\$ 537,42
Dezembro	R\$ 113.348,89
13º Salário – ENTE PÚBLICO	R\$ 128.651,15
TOTAL =	R\$ 389.111,71

EXERCÍCIO DE 2020	
Janeiro	R\$ 158.681,92
Fevereiro	R\$ 259.681,20
Março	R\$ 207.586,89
Abril	R\$ 97.161,92

Recebido em 10/06/2020



ESTADO DA PARAÍBA
INSTITUTO DE PREVIDÊNCIA DO MUNICÍPIO DE DIAMANTE
 RUA POSSIDÔNIO JOSÉ DA COSTA, SN, CENTRO, DIAMANTE-PB, CEP 58.994-000
 CNPJ 04.911.865/0001-60



ESTADO DA PARAÍBA
INSTITUTO DE PREVIDÊNCIA DO MUNICÍPIO DE DIAMANTE
 RUA POSSIDÔNIO JOSÉ DA COSTA, SN, CENTRO, DIAMANTE-PB, CEP 58.994-000
 CNPJ 04.911.865/0001-60

TOTAL EXERCÍCIO ATRASADAS 2020 =	RS 723.111,93
TOTAL EXERCÍCIO 2020 =	RS 1.042.032,09

TOTAL DA DÍVIDA =	RS 1.431.143,80
--------------------------	------------------------

Sem mais nada para o momento, despeço-me renovando os votos de consideração, estima e respeito.

RECEBIDO POR:

____ / ____ / ____

Atenciosamente:

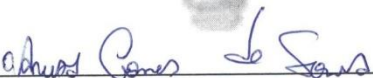

VANUSA GOMES DE SOUSA
 Presidente do IPMD



ESTADO DA PARAÍBA
INSTITUTO DE PREVIDÊNCIA DO MUNICÍPIO DE DIAMANTE
RUA POSSIDÔNIO JOSÉ DA COSTA, SN, CENTRO, DIAMANTE-PB, CEP 58.994-000
CNPJ 04.911.865/0001-60



ESTADO DA PARAÍBA
INSTITUTO DE PREVIDÊNCIA DO MUNICÍPIO DE DIAMANTE
RUA POSSIDÔNIO JOSÉ DA COSTA, SN, CENTRO, DIAMANTE-PB, CEP 58.994-000
CNPJ 04.911.865/0001-60

OFÍCIO Nº 045/20

Diamante-PB, 10 de Julho de 2020.

À Prefeitura Municipal de Diamante-PB.
À Senhora Prefeita Constitucional
Carmelita de Lucena Mangueira

Na presente, cumprimento V. Ex.ª e venho informar o que se segue:

(1) Informo que estamos enviando a V. Ex.ª às Guias de Cobrança Patronal Referente à Competência de **JUNHO** do **EXERCÍCIO DE 2020** no valor de **RS 306.621,54 (Trezentos e seis mil, seiscentos e vinte um reais e cinquenta centavos)** referente à dívida da Prefeitura para com o Instituto de Previdência de Diamante-PB.

Segue em Anexo as Guias com Valores e Secretarias para Posterior Pagamento referente aos meses abaixo relacionados:

(2) Aproveito a oportunidade para relembrar à V. Ex.ª que consta ainda saldo devedor referente às Repasses não efetuados referentes às Competências de **janeiro, fevereiro, Março, abril e maio de do Exercício de 2020**, e que sobre os tais pode haver incidência de juros e de multa.

(3) Aproveito a oportunidade para relembrar à V. Ex.ª que consta ainda saldo devedor referente às Repasses não efetuados referentes às Competências de **Março, Setembro, Outubro, Novembro, Dezembro e 13º salário** do Exercício de 2019, e que sobre os tais pode haver incidência de juros e de multa.

(4)

EXERCÍCIO DE 2020	
Janeiro	RS 158.681,92
Fevereiro	RS 247.230,81
Março	RS 206.486,82
Abril	RS 97.161,92
Maio	RS 145.243,87
TOTAL 2020 =	RS 854.805,34

Página 1 de 2



ESTADO DA PARAÍBA
INSTITUTO DE PREVIDÊNCIA DO MUNICÍPIO DE DIAMANTE
 RUA POSSIDÔNIO JOSÉ DA COSTA, SN, CENTRO, DIAMANTE-PB, CEP 58.994-000
 CNPJ 04.911.865/0001-60



ESTADO DA PARAÍBA
INSTITUTO DE PREVIDÊNCIA DO MUNICÍPIO DE DIAMANTE
 RUA POSSIDÔNIO JOSÉ DA COSTA, SN, CENTRO, DIAMANTE-PB, CEP 58.994-000
 CNPJ 04.911.865/0001-60

EXERCÍCIO DE 2019	
Março	RS 66.776,71
Setembro	RS 33.467,87
Dezembro	RS 112.267,46
13º Salário – ENTE PÚBLICO	RS 128.651,15
TOTAL =	RS 341.163,19

Total da dívida juntando o ano de 2019 e 2020: **1.195.968,53**

Sem mais nada para o momento, despeço-me renovando os votos de consideração, estima e respeito.

RECEBIDO POR:

Vanusa Gomes de Sousa

10 / 07 / 2020

Atenciosamente:

Vanusa Gomes de Sousa

VANUSA GOMES DE SOUSA
 Presidente do IPMD



ESTADO DA PARAÍBA
INSTITUTO DE PREVIDÊNCIA DO MUNICÍPIO DE DIAMANTE
RUA POSSIDÔNIO JOSÉ DA COSTA, SN, CENTRO, DIAMANTE-PB, CEP 58.994-000
CNPJ 04.911.865/0001-60



ESTADO DA PARAÍBA
INSTITUTO DE PREVIDÊNCIA DO MUNICÍPIO DE DIAMANTE-PB
FUNDO DE PREVIDÊNCIA PRÓPRIA
CNPJ 04.911.865/0001-60
Rua possidônio José da Costa, centro, Diamante-PB.

OFÍCIO Nº 048/20

Diamante-PB, em 21 de Julho 2020.

A Prefeitura Municipal de Diamante.
Ao Senhor Tesoureiro
Leonardo de Lucena Mangueira.

Venho comunicar que o Banco Bradesco notificou o Instituto de Previdência de Diamante, devido os **cinco meses de consignado atrasado junto ao mesmo, somando um montante 97.521,84**, solicito uma resposta deste ofício nos informando um prazo para o pagamento da dívida, pois o órgão devedor entrará com uma representação judicial contra esta casa e o nosso CPNJ ficará bloqueado, lembrando que esses consignados encontrassem em atraso, pois a Prefeitura Municipal de Diamante está nos repassando à receita apenas do valor líquido da folha, sempre ficando uma grande dívida com esta casa, impossibilitando o IPMD de cumprir com as suas responsabilidades financeiras.

Espero uma resposta a este ofício o mais rápido que o Senhor puder.

Sem mais nada para o momento, despeço-me renovando os votos de consideração, estima e respeito.

Atenciosamente:

Vanusa Gomes de Sousa

Vanusa Gomes de Sousa
Presidente do IPMD

RECEBIDO
em 27/07/2020



ESTADO DA PARAÍBA
INSTITUTO DE PREVIDÊNCIA DO MUNICÍPIO DE DIAMANTE
RUA POSSIDÔNIO JOSÉ DA COSTA, SN, CENTRO, DIAMANTE-PB, CEP 58.994-000
CNPJ 04.911.865/0001-60



ESTADO DA PARAÍBA
INSTITUTO DE PREVIDÊNCIA DO MUNICÍPIO DE DIAMANTE
RUA POSSIDÔNIO JOSÉ DA COSTA, SN, CENTRO, DIAMANTE-PB, CEP 58.994-000
CNPJ 04.911.865/0001-60

OFÍCIO Nº 049/20

Diamante-PB, 10 de Agosto de 2020.

À Prefeitura Municipal de Diamante-PB.
À Senhora Prefeita Constitucional
Carmelita de Lucena Mangueira

Na presente, cumprimento V. Ex.ª e venho informar o que se segue:

- (1) Informo que estamos enviando a V. Ex.ª às Guias de Cobrança Patronal Referente à Competência de **JULHO do EXERCÍCIO DE 2020** no valor de **RS 325.030,63 (Trezentos e vinte cinco mil, trinta reais e sessenta e três centavos)** referente à dívida da Prefeitura para com o Instituto de Previdência de Diamante-PB.
Segue em Anexo as Guias com Valores e Secretarias para Posterior Pagamento referente aos meses abaixo relacionados:
- (2) Aproveito a oportunidade para relembrar à V. Ex.ª que consta ainda saldo devedor referente às Repasses não efetuados referentes às Competências de **janeiro, fevereiro, Março, abril, maio e junho de do Exercício de 2020**, e que sobre os tais pode haver incidência de juros e de multa.
- (3) Aproveito a oportunidade para relembrar à V. Ex.ª que consta ainda saldo devedor referente às Repasses não efetuados referentes às Competências de **Março, Setembro, Dezembro e 13º salário do Exercício de 2019**, e que sobre os tais pode haver incidência de juros e de multa.

EXERCÍCIO DE 2020	
Janeiro	RS 158.681,92
Fevereiro	RS 247.230,81
Março	RS 206.486,82
Abril	RS 97.161,92
Maio	RS 145.243,87
Junho	RS 101.437,35
TOTAL 2020 =	RS 956.242,69

Página 1 de 2



ESTADO DA PARAÍBA
INSTITUTO DE PREVIDÊNCIA DO MUNICÍPIO DE DIAMANTE
 RUA POSSIDÔNIO JOSÉ DA COSTA, SN, CENTRO, DIAMANTE-PB, CEP 58.994-000
 CNPJ 04.911.865/0001-60



ESTADO DA PARAÍBA
INSTITUTO DE PREVIDÊNCIA DO MUNICÍPIO DE DIAMANTE
 RUA POSSIDÔNIO JOSÉ DA COSTA, SN, CENTRO, DIAMANTE-PB, CEP 58.994-000
 CNPJ 04.911.865/0001-60

EXERCÍCIO DE 2019	
Março	RS 66.776,71
Setembro	RS 33.467,87
Dezembro	RS 112.267,46
13º Salário – ENTE PÚBLICO	RS 128.651,15
TOTAL =	RS 341.163,19

Total da dívida juntando o ano de 2019 e 2020: 1.297.405,88

Sem mais nada para o momento, despeço-me renovando os votos de consideração, estima e respeito.

RECEBIDO POR:

Jamelita de Bucena Manpeia

Atenciosamente:

24/08/2020

Vanusa Gomes de Sousa
VANUSA GOMES DE SOUSA
 Presidente do IPMD



ESTADO DA PARAÍBA
INSTITUTO DE PREVIDÊNCIA DO MUNICÍPIO DE DIAMANTE
RUA POSSIDÔNIO JOSÉ DA COSTA, SN, CENTRO, DIAMANTE-PB, CEP 58.994-000
CNPJ 04.911.865/0001-60



ESTADO DA PARAÍBA
INSTITUTO DE PREVIDÊNCIA DO MUNICÍPIO DE DIAMANTE
RUA POSSIDÔNIO JOSÉ DA COSTA, SN, CENTRO, DIAMANTE-PB, CEP 58.994-000
CNPJ 04.911.865/0001-60

OFÍCIO Nº 054/20

Diamante-PB, 10 de Setembro de 2020.

À Prefeitura Municipal de Diamante-PB.
À Senhora Prefeita Constitucional
Carmelita de Lucena Mangueira

Na presente, cumprimento V. Ex.ª e venho informar o que se segue:

- (1) Informo que estamos enviando a V. Ex.ª às Guias de Cobrança Patronal Referente à Competência de **AGOSTO** do **EXERCÍCIO DE 2020** no valor de **R\$ 336.882,80 (Trezentos e trinta e seis mil, oitocentos e oitenta dois reais e oitenta centavos)** referente à dívida da Prefeitura para com o Instituto de Previdência de Diamante-PB.
Segue em Anexo as Guias com Valores e Secretarias para Posterior Pagamento referente aos meses abaixo relacionados:
- (2) Aproveito a oportunidade para relembrar à V. Ex.ª que consta ainda saldo devedor referente às Repasses não efetuados referentes às Competências de **janeiro, fevereiro, Março, abril, maio, junho e Julho de do Exercício de 2020**, e que sobre os tais pode haver incidência de juros e de multa.
- (3) Aproveito a oportunidade para relembrar à V. Ex.ª que consta ainda saldo devedor referente às Repasses não efetuados referentes às Competências de **Março, Setembro, Dezembro e 13º salário do Exercício de 2019**, e que sobre os tais pode haver incidência de juros e de multa.

EXERCÍCIO DE 2020	
Janeiro	R\$ 158.681,92
Fevereiro	R\$ 214.908,34
Março	R\$ 203.300,52
Abril	R\$ 97.161,92
Maio	R\$ 110.304,27
Junho	R\$ 136.154,94
Julho	R\$ 174.809,35
TOTAL 2020 =	R\$ 1.095.621,26

Página 1 de 2



ESTADO DA PARAÍBA
INSTITUTO DE PREVIDÊNCIA DO MUNICÍPIO DE DIAMANTE
RUA POSSIDÔNIO JOSÉ DA COSTA, SN, CENTRO, DIAMANTE-PB, CEP 58.994-000
CNPJ 04.911.865/0001-60



ESTADO DA PARAÍBA
INSTITUTO DE PREVIDÊNCIA DO MUNICÍPIO DE DIAMANTE
RUA POSSIDÔNIO JOSÉ DA COSTA, SN, CENTRO, DIAMANTE-PB, CEP 58.994-000
CNPJ 04.911.865/0001-60

EXERCÍCIO DE 2019	
Março	RS 66.776,71
Setembro	RS 33.467,87
Dezembro	RS 112.267,46
13º Salário – ENTE PÚBLICO	RS 128.651,15
TOTAL =	RS 341.163,19

Total da dívida juntando o ano de 2019 e 2020: **1.773.667,25**

Sem mais nada para o momento, despeço-me renovando os votos de consideração, estima e respeito.

Atenciosamente:

RECEBIDO POR:

[Handwritten Signature]

10 / 09 / 2020

[Handwritten Signature]

VANUSA GOMES DE SOUSA
Presidente do IPMD



ESTADO DA PARAÍBA
INSTITUTO DE PREVIDÊNCIA DO MUNICÍPIO DE DIAMANTE
 RUA POSSIDÔNIO JOSÉ DA COSTA, SN, CENTRO, DIAMANTE-PB, CEP 58.994-000
 CNPJ 04.911.865/0001-60



ESTADO DA PARAÍBA
 INSTITUTO DE PREVIDÊNCIA DO MUNICÍPIO DE DIAMANTE
 RUA POSSIDÔNIO JOSÉ DA COSTA, SN, CENTRO, DIAMANTE-PB, CEP 58.994-000
 CNPJ 04.911.865/0001-60

OFÍCIO Nº 066/20

Diamante-PB, 10 de Novembro de 2020.

À Prefeitura Municipal de Diamante-PB.
À Senhora Prefeita Constitucional
Carmelita de Lucena Mangueira

Na presente, cumprimento V. Ex.ª e venho informar o que se segue:

- (1) Informo que estamos enviando a V. Ex.ª às Guias de Cobrança Patronal Referente à Competência de **OUTUBRO** do **EXERCÍCIO DE 2020** no valor de **R\$ 336.224,68 (Trezentos e trinta seis mil, duzentos e vinte quatro reais e sessenta e oito centavos)** referente à dívida da Prefeitura para com o Instituto de Previdência de Diamante-PB.
Segue em Anexo as Guias com Valores e Secretarias para Posterior Pagamento referente aos meses abaixo relacionados:
- (2) Aproveito a oportunidade para relembrar à V. Ex.ª que consta ainda saldo devedor referente às Repasses não efetuados referentes às Competências de **janeiro, fevereiro, Março, abril, maio, junho, Julho e Agosto do Exercício de 2020**, e que sobre os tais pode haver incidência de juros e de multa.
- (3) Aproveito a oportunidade para relembrar à V. Ex.ª que consta ainda saldo devedor referente às Repasses não efetuados referentes às Competências de **Março, Setembro, Dezembro e 13º salário do Exercício de 2019**, e que sobre os tais pode haver incidência de juros e de multa.

EXERCÍCIO DE 2020	
Janeiro	R\$ 92.408,18
Fevereiro	R\$ 150.296,63
Março	R\$ 162.083,09
Abril	R\$ 84.871,81
Maio	R\$ 110.304,27
Junho	R\$ 136.154,94
Julho	R\$ 155.608,99
Agosto	R\$ 204.164,52
Setembro	R\$ 222.592,21

Página 1 de 2



ESTADO DA PARAÍBA
INSTITUTO DE PREVIDÊNCIA DO MUNICÍPIO DE DIAMANTE
 RUA POSSIDÔNIO JOSÉ DA COSTA, SN, CENTRO, DIAMANTE-PB, CEP 58.994-000
 CNPJ 04.911.865/0001-60



ESTADO DA PARAÍBA
 INSTITUTO DE PREVIDÊNCIA DO MUNICÍPIO DE DIAMANTE
 RUA POSSIDÔNIO JOSÉ DA COSTA, SN, CENTRO, DIAMANTE-PB, CEP 58.994-000
 CNPJ 04.911.865/0001-60

TOTAL 2020 =	RS 1.318.484,64
---------------------	------------------------

EXERCÍCIO DE 2019	
Março	RS 66.776,71
Setembro	RS 33.467,87
Dezembro	RS 112.267,46
13º Salário – ENTE PÚBLICO	RS 128.651,15
TOTAL =	RS 341.163,19

Total da dívida juntando o ano de 2019 e 2020: **1.995.872,51**

Sem mais nada para o momento, despeço-me renovando os votos de consideração, estima e respeito.

RECEBIDO POR:

[Handwritten Signature]

10 / 11 / 2020

Atenciosamente:

[Handwritten Signature]
VANUSA GOMES DE SOUSA
 Presidente do IPMD



ESTADO DA PARAÍBA
INSTITUTO DE PREVIDÊNCIA DO MUNICÍPIO DE DIAMANTE
RUA POSSIDÔNIO JOSÉ DA COSTA, SN, CENTRO, DIAMANTE-PB, CEP 58.994-000
CNPJ 04.911.865/0001-60



ESTADO DA PARAÍBA
INSTITUTO DE PREVIDÊNCIA DO MUNICÍPIO DE DIAMANTE-PB
FUNDO DE PREVIDÊNCIA PRÓPRIA
CNPJ 04.911.865/0001-60
Rua possidônio José da Costa, centro, Diamante-PB.

OFÍCIO Nº 067/20

Diamante-PB, em 10 de Novembro 2020.

A Prefeitura Municipal de Diamante.
À Senhora Prefeita Constitucional
Carmelita de Lucena Mangueira.

Venho lembrar que o Banco Bradesco notificou o Instituto de Previdência de Diamante, devido os **cinco meses de consignado atrasado junto ao mesmo, somando um montante 97.521,84**, solicito que nesse pagamento do dia 10 de novembro seja repassado a esta casa o valor informado acima, pois o órgão devedor entrará com uma representação judicial contra o Instituto de Diamante e o nosso CPNJ ficará bloqueado, lembrando que esses consignados encontrassem em atraso, pois a Prefeitura Municipal de Diamante está nos repassando à receita apenas do valor líquido da folha, sempre ficando uma grande dívida, impossibilitando o IPMD de cumprir com as suas responsabilidades financeiras.

Espero uma resposta a este ofício o mais rápido que a Senhora puder.

Sem mais nada para o momento, despeço-me renovando os votos de consideração, estima e respeito.

Atenciosamente:

Vanusa Gomes de Sousa

Vanusa Gomes de Sousa
Presidente do IPMD

*R.B. em,
 10-11-2020
 [assinatura]*



ESTADO DA PARAÍBA
INSTITUTO DE PREVIDÊNCIA DO MUNICÍPIO DE DIAMANTE
RUA POSSIDÔNIO JOSÉ DA COSTA, SN, CENTRO, DIAMANTE-PB, CEP 58.994-000
CNPJ 04.911.865/0001-60



ESTADO DA PARAÍBA
INSTITUTO DE PREVIDÊNCIA DO MUNICÍPIO DE DIAMANTE
RUA POSSIDÔNIO JOSÉ DA COSTA, SN, CENTRO, DIAMANTE-PB, CEP 58.994-000
CNPJ 04.911.865/0001-60

OFÍCIO Nº 080/20

Diamante-PB, 10 de Dezembro de 2020.

À Prefeitura Municipal de Diamante-PB.
À Senhora Prefeita Constitucional
Carmelita de Lucena Manguiera

Na presente, cumprimento V. Ex.ª e venho informar o que se segue:

- (1) Informo que estamos enviando a V. Ex.ª às Guias de Cobrança Patronal Referente à Competência de **NOVEMBRO** do **EXERCÍCIO DE 2020** no valor de **R\$ 326.295,81 (Trezentos e vinte seis mil, duzentos e noventa cinco reais e oitenta e um centavos)** referente à dívida da Prefeitura para com o Instituto de Previdência de Diamante-PB.
Segue em Anexo as Guias com Valores e Secretarias para Posterior Pagamento referente aos meses abaixo relacionados:
- (2) Aproveito a oportunidade para relembrar à V. Ex.ª que consta ainda saldo devedor referente às Repasses não efetuados referentes às Competências de **janeiro, fevereiro, Março, abril, maio, junho, Julho, Agosto, Setembro e outubro do Exercício de 2020**, e que sobre os tais pode haver incidência de juros e de multa.
- (3) Aproveito a oportunidade para relembrar à V. Ex.ª que consta ainda saldo devedor referente às Repasses não efetuados referentes às Competências de **Março, Setembro, Dezembro e 13º salário do Exercício de 2019**, e que sobre os tais pode haver incidência de juros e de multa.

EXERCÍCIO DE 2020	
Janeiro	R\$ 92.408,18
Fevereiro	R\$ 110.986,09
Março	R\$ 162.083,09
Abril	R\$ 49.622,22
Maio	R\$ 82.880,71
Junho	R\$ 101.437,35
Julho	R\$ 155.608,99
Agosto	R\$ 201.961,66

Página 1 de 2



ESTADO DA PARAÍBA
INSTITUTO DE PREVIDÊNCIA DO MUNICÍPIO DE DIAMANTE
 RUA POSSIDÔNIO JOSÉ DA COSTA, SN, CENTRO, DIAMANTE-PB, CEP 58.994-000
 CNPJ 04.911.865/0001-60



ESTADO DA PARAÍBA
INSTITUTO DE PREVIDÊNCIA DO MUNICÍPIO DE DIAMANTE
 RUA POSSIDÔNIO JOSÉ DA COSTA, SN, CENTRO, DIAMANTE-PB, CEP 58.994-000
 CNPJ 04.911.865/0001-60

Setembro	RS 221.236,31
Outubro	RS 190.531,08
TOTAL 2020 =	RS 1.368.755,68

EXERCÍCIO DE 2019	
Março	RS 66.776,71
Setembro	RS 33.467,87
Dezembro	RS 112.267,46
13º Salário – ENTE PÚBLICO	RS 128.651,15
TOTAL =	RS 341.163,19

Total da dívida juntando o ano de 2019 e 2020: **2.036.214,68**

Sem mais nada para o momento, despeço-me renovando os votos de consideração, estima e respeito.

Atenciosamente:

RECEBIDO POR:

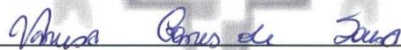
<hr/>
10 / 12 / 2020
<hr/>

 VANUSA GOMES DE SOUSA
 Presidente do IPMD



ESTADO DA PARAÍBA
INSTITUTO DE PREVIDÊNCIA DO MUNICÍPIO DE DIAMANTE
 RUA POSSIDÔNIO JOSÉ DA COSTA, SN, CENTRO, DIAMANTE-PB, CEP 58.994-000
 CNPJ 04.911.865/0001-60



ESTADO DA PARAÍBA
INSTITUTO DE PREVIDÊNCIA DO MUNICÍPIO DE DIAMANTE-PB
FUNDO DE PREVIDÊNCIA PRÓPRIA
 CNPJ 04.911.865/0001-60
 Rua possidônio José da Costa, centro, Diamante-PB.

OFÍCIO Nº 081/20

Diamante-PB, em 10 de Dezembro 2020.

A Prefeitura Municipal de Diamante.
À Senhora Prefeita Constitucional
Carmelita de Lucena Mangueira.

Venho lembrar que o Banco Bradesco notificou o Instituto de Previdência de Diamante, devido os **cinco meses de consignado atrasado junto ao mesmo, somando um montante 97.521,84** e correndo juros e multa diária, solicito que nesse pagamento do dia 10 de dezembro seja repassado a esta casa o valor informado acima, pois o órgão devedor entrará com uma representação judicial contra o Instituto de Diamante e o nosso CPNJ ficará bloqueado, lembrando que esses consignados encontrassem em atraso, pois a Prefeitura Municipal de Diamante está nos repassando à receita apenas do valor líquido da folha, sempre ficando uma grande dívida, impossibilitando o IPMD de cumprir com as suas responsabilidades financeiras.

Espero uma resposta a este ofício o mais rápido que a Senhora puder.

Sem mais nada para o momento, despeço-me renovando os votos de consideração, estima e respeito.

Atenciosamente:

Vanusa *Gomes de Sousa*

 Vanusa Gomes de Sousa
 Presidente do IPMD

P.B. em
10.12.2020
Edilinha



ESTADO DA PARAÍBA
INSTITUTO DE PREVIDÊNCIA DO MUNICÍPIO DE DIAMANTE
RUA POSSIDÔNIO JOSÉ DA COSTA, SN, CENTRO, DIAMANTE-PB, CEP 58.994-000
CNPJ 04.911.865/0001-60



ESTADO DA PARAÍBA
INSTITUTO DE PREVIDÊNCIA DO MUNICÍPIO DE DIAMANTE
RUA POSSIDÔNIO JOSÉ DA COSTA, SN, CENTRO, DIAMANTE-PB, CEP 58.994-000
CNPJ 04.911.865/0001-60

OFÍCIO Nº 090/20

Diamante-PB, 29 de Dezembro de 2020.

À Prefeitura Municipal de Diamante-PB.
 À Senhora Prefeita Constitucional
 Carmelita de Lucena Mangueira

Na presente, cumprimento V. Ex.ª e venho informar o que se segue:

- (1) Informo que estamos enviando a V. Ex.ª às Guias de Cobrança Patronal Referente à Competência de **DEZEMBRO** do **EXERCÍCIO DE 2020** no valor de **RS 316.626,10 (Trezentos e dezesseis mil, seiscentos e vinte seis reais e dez centavos)** referente à dívida da Prefeitura para com o Instituto de Previdência de Diamante-PB.
Segue em Anexo as Guias com Valores e Secretarias para Posterior Pagamento referente aos meses abaixo relacionados:
- (2) Aproveito a oportunidade para relembrar à V. Ex.ª que consta ainda saldo devedor referente às Repasses não efetuados referentes às Competências de **janeiro, fevereiro, Março, abril, maio, junho, Julho, Agosto, Setembro e outubro, novembro e 13º do Exercício de 2020**, e que sobre os tais pode haver incidência de juros e de multa.
- (3) Aproveito a oportunidade para relembrar à V. Ex.ª que consta ainda saldo devedor referente às Repasses não efetuados referentes às Competências de **Março, Setembro, Dezembro e 13º salário do Exercício de 2019**, e que sobre os tais pode haver incidência de juros e de multa.

*R.B. em
29.12.2020
Carmelita*

EXERCÍCIO DE 2020	
Janeiro	RS 92.408,18
Fevereiro	RS 110.986,09
Março	RS 158.116,38
Abril	RS 49.622,22
Maio	RS 82.880,71
Junho	RS 101.437,35
Julho	RS 155.608,99
Agosto	RS 190.359,46

Página 1 de 2



ESTADO DA PARAÍBA
INSTITUTO DE PREVIDÊNCIA DO MUNICÍPIO DE DIAMANTE
RUA POSSIDÔNIO JOSÉ DA COSTA, SN, CENTRO, DIAMANTE-PB, CEP 58.994-000
CNPJ 04.911.865/0001-60



ESTADO DA PARAÍBA
INSTITUTO DE PREVIDÊNCIA DO MUNICÍPIO DE DIAMANTE
RUA POSSIDÔNIO JOSÉ DA COSTA, SN, CENTRO, DIAMANTE-PB, CEP 58.994-000
CNPJ 04.911.865/0001-60

Setembro	RS 221.236,31
Outubro	RS 190.531,08
Novembro	RS 40.678,70
13º	RS 308.551,33
TOTAL 2020 =	RS 1.702.416,80

EXERCÍCIO DE 2019	
Março	RS 66.776,71
Setembro	RS 33.467,87
Dezembro	RS 112.267,46
13º Salário – ENTE PÚBLICO	RS 128.651,15
TOTAL =	RS 341.163,19

Total da dívida juntando o ano de 2019 e 2020: **2.360.206,09**

Sem mais nada para o momento, despeço-me renovando os votos de consideração, estima e respeito.

RECEBIDO POR:

Atenciosamente:

DEUSIANE MARQUES DA SILVA
 Presidente do IPMD

Página 2 de 2

Diamante – PB, 10 de Março de 2021.



ESTADO DA PARAÍBA
INSTITUTO DE PREVIDÊNCIA DO MUNICÍPIO DE DIAMANTE
RUA POSSIDÔNIO JOSÉ DA COSTA, SN, CENTRO, DIAMANTE-PB, CEP 58.994-000
CNPJ 04.911.865/0001-60

Deusiane Marques da Silva

DEUSIANE MARQUES DA SILVA
Presidente do IPMD





ESTADO DA PARAÍBA
INSTITUTO DE PREVIDÊNCIA DO MUNICÍPIO DE DIAMANTE
 RUA POSSIDÔNIO JOSÉ DA COSTA, SN, CENTRO, DIAMANTE-PB, CEP 58.994-000
 CNPJ 04.911.865/0001-60

ESTOQUE FÍSICO DE ALMOXARIFADO:

Produto	Data do pagamento	Valor
Refil de Tinta	21/01/2020	R\$ 65,00
Papel A4, canetas, lápis, caixa arquivo, pastas, clips e etc.	22/01/2020	R\$ 558,60
Recarga de Toners	14/01/2020	R\$ 30,00
Recarga de 2 Toners	17/06/2020	R\$ 78,00
Recarga de 3 Toners	13/07/2020	R\$ 90,00
Papel A4, canetas, lápis, caixa arquivo, pastas, clips e etc.	14/07/2020	R\$ 327,50
Compra de 1 Toner	14/10/2020	R\$ 89,00
Compra de 1 Toner	15/12/2020	R\$ 99,00
Compra de 3 Toners	30/12/2020	R\$ 223,00
		R\$
Total de Compras do ano		R\$ 1.560,10

O Instituto de Previdência de Diamante-PB (IPMD) afirma que suas compras são pequenas e não usamos um controle de entrada e de saída, ao longo do ano a Prefeitura nos doou alguns materiais de escritório também.

Diamante – PB, 10 de Março de 2021.

Deusiane Marques da Silva

DEUSIANE MARQUES DA SILVA
Presidente do IPMD



ESTADO DA PARAÍBA
INSTITUTO DE PREVIDÊNCIA DO MUNICÍPIO DE DIAMANTE
 RUA POSSIDÔNIO JOSÉ DA COSTA, SN, CENTRO, DIAMANTE-PB, CEP 58.994-000
 CNPJ 04.911.865/0001-60

INVENTÁRIO DE BENS MÓVEIS E IMÓVEIS:

O Instituto de Previdência de Diamante-PB (IPMD), nesta data representada por sua Presidente, a Sra. **Deusiane Marques da Silva**, vem **DECLARAR** para os Devidos Fins de Comprovação que **INEXISTEM BENS IMÓVEIS** que sejam de **PROPRIEDADE** do Instituto de Previdência do Município de Diamante.

A **RELAÇÃO DE BENS MÓVEIS** que integra o rol de patrimônio do IPMD segue abaixo.

Quantidade:	Descrição detalhada (para fins de identificação) do bem com marca, tipo, modelo, número de série, etc.	Nº DE SÉRIE
2	COMPUTADORES COM CPU, MOUSE, TECLADO E TELA	NÃO INFORMADO (N.I.)
1	COMPUTADOR INCOMPLETO COM CPU E TELA	NÃO INFORMADO (N.I.)
1	Notebook NOTE LENOVO 4GB HD500L CEL.ID.145	
2	ESTABILIZADORES DE ENERGIA	005521 005123 005126
1	IMPRESSORA LASERJET M1132 MFP	005127
4	BANCADAS DE ESCRITÓRIO	NÃO INFORMADO (N.I.)
3	ARMÁRIOS PARA GUARDAR DOCUMENTOS E CONVENIÊNCIAS	005110 005109 005132
2	FICHEIROS PARA DOCUMENTOS	0637 0696
1	CADEIRA 3 LUGARES - ACOPLADA	005102
1	GELÁGUA	0701
VARIADO	MATERIAL CONSUMÍVEL PARA ESCRITÓRIO: CANETAS, FOLHAS, GRAMPEADORES, FURADORES, BLOCOS DE NOTAS, PASTAS, ETC.	-



ESTADO DA PARAÍBA
INSTITUTO DE PREVIDÊNCIA DO MUNICÍPIO DE DIAMANTE
RUA POSSIDÔNIO JOSÉ DA COSTA, SN, CENTRO, DIAMANTE-PB, CEP 58.994-000
CNPJ 04.911.865/0001-60

Diamante – PB, 10 de Março de 2021.

Deusiane Marques da Silva

DEUSIANE MARQUES DA SILVA
Presidente do IPMD





ESTADO DA PARAÍBA
INSTITUTO DE PREVIDÊNCIA DO MUNICÍPIO DE DIAMANTE
 RUA POSSIDÔNIO JOSÉ DA COSTA, SN, CENTRO, DIAMANTE-PB, CEP 58.994-000
 CNPJ 04.911.865/0001-60

INQUÉRITO ADMINISTRATIVO:

O Instituto de Previdência de Diamante-PB (IPMD), nesta data representada por sua Presidente, a Sra. **DEUSIANE MARQUES DA SILVA**, vem **DECLARAR** para os Devidos Fins de Comprovação que o Instituto de Previdência não responde a nenhum **INQUÉRITO ADMINISTRATIVO**.

Diamante – PB, 10 de Março de 2021.

Deusiane Marques da Silva

DEUSIANE MARQUES DA SILVA
Presidente do IPMD



ESTADO DA PARAÍBA
INSTITUTO DE PREVIDÊNCIA DO MUNICÍPIO DE DIAMANTE
RUA POSSIDÔNIO JOSÉ DA COSTA, SN, CENTRO, DIAMANTE-PB, CEP 58.994-000
CNPJ 04.911.865/0001-60





ESTADO DA PARAÍBA
INSTITUTO DE PREVIDÊNCIA DO MUNICÍPIO DE DIAMANTE
 RUA POSSIDÔNIO JOSÉ DA COSTA, SN, CENTRO, DIAMANTE-PB, CEP 58.994-000
 CNPJ 04.911.865/0001-60

RELAÇÃO FROTA DE VEÍCULOS:

O Instituto de Previdência de Diamante-PB (IPMD), nesta data representada por sua Presidente, a Sra. **DEUSIANE MARQUES DA SILVA**, vem **DECLARAR** para os Devidos Fins de Comprovação que **INEXISTE FROTA DE VEÍCULOS** que sejam de **PROPRIEDADE** do Instituto de Previdência do Município de Diamante.

Diamante – PB, 10 de Março de 2021.

Deusiane Marques da Silva

DEUSIANE MARQUES DA SILVA
Presidente do IPMD



Instituto de Previdência do Município de Diamante
Instituto de Previdência

NOTAS EXPLICATIVAS - PCA ANO 2020

Relatório sobre a prestação de contas do Instituto de Previdência do Município de Diamante referente ao exercício Econômico-Financeiro de 2020, apresentando ao Exmo., Conselheiro Fernando Rodrigues Catão, Presidente do TCE-PB

Senhor Presidente,

Temos a honra de encaminhar a Vossa Excelência, o Balanço Geral do Instituto de Previdência do Município de Diamante, relativo ao exercício Econômico-Financeiro de 2020, de acordo com a resolução Resolução RN-TCE/PB - 03/2010, do Egrégio Tribunal de Contas do Estado.

Integra o dito documento um conjunto harmônico e coordenado de peças estruturadas de acordo com os padrões impostos pela legislação vigente e atendidos os requisitos da técnica contábil.

O Balanço Geral e a presente exposição constituem a Prestação de Contas que o(a) PRESIDENTE deve apresentar ao Egrégio Tribunal de Contas do Estado, em consonância com o que estatui a Legislação Estadual.

A análise a seguir procedida tem como objetivo fundamental, tornar menos árdua a tarefa dos órgãos superiores de fiscalização e julgamento das contas, bem como propiciar a administração, informações e dados úteis para a tomada de decisões, definindo os resultados alcançados e a composição do Patrimônio do Instituto.

I - METAS PREVISTAS NO ORÇAMENTO PROGRAMA EM CONFRONTO COM A EXECUÇÃO ORÇAMENTÁRIA

a) Do Orçamento Inicial e suas alterações:

O Orçamento Geral do Instituto, aprovado pela Lei Orçamentária anual com a devida publicação, fixou a Despesa em R\$ 3.345.835,00 e limitou a Receita em R\$ 3.345.835,00.

No decorrer do exercício financeiro, os créditos sofreram as seguintes modificações:

Vale ressaltar que o mecanismo dos Créditos Especiais e Extraordinários, cuja utilização deve cingir-se de Real excepcionalidade existiu no exercício de 2020.

Despesa Fixada	3.345.835,00
Suplementações	228.849,00
Créditos Especiais	0,00
Créditos Extraordinários	0,00
(-)Anulado pela Prefeitura-Poder executivo	88.150,00
(-) Anulações pelo Instituto	140.699,00
Total da Despesa Autorizada	3.433.985,00

Os recursos disponíveis para a abertura dos Créditos Adicionais, tiveram as seguintes origens:

Anulação de Dotação0

228.849,00

Total**228.849,00****b) Da Receita Orçamentária:**

A receita Efetivamente Transferida e Arrecadada no exercício de 2020, atingiu a quantia de R\$ 2.959.133,90 determinando um Déficit de R\$ 386.707,83 correspondendo a 11,56% sobre a previsão Orçamentária.

A decomposição da Receita Orçamentária de 2020 por fontes em relação à previsão orçamentária oferece a seguinte visão:

	Previsão	Arrecadação	P/ Mais	P/ Menos	Variações	% Sobre Total Arrecadado
Receita Corrente						
Receitas de Contribuições	592.000,00	711.936,12	119.936,12	0,00	20,26	0,00
Receita Patrimonial	5.500,00	42,43	0,00	5.457,57	0,00	12.862,53
Outras Receitas Correntes	1.000,00	0,00	0,00	1.000,00	0,00	0,00
Total:	598.500,00	711.978,55	119.936,12	6.457,57		
Receita Intra-Orçamentária						
Receitas de Contribuições	2.747.335,00	2.247.155,35	0,00	500.179,65	0,00	22,26
Total:	2.747.335,00	2.247.155,35	0,00	500.179,65		
Receita Redutora						
Receita Patrimonial	0,00	6,73	6,73	0,00	0,00	0,00
Total:	0,00	6,73	6,73	0,00		
6,73	Total Geral:	3.345.835,00	2.959.127,17	119.929,39	506.637,22	

c) Da Despesa Orçamentária fixada em confronto com a realizada:

A Despesa Orçamentária, conforme foi frisada, após as alterações decretadas ficou autorizada em R\$ 3.433.985,00, tendo um dispêndio de R\$ 3.431.880,41 apresentando uma diferença de R\$ 2.104,59, correspondente a 0,06% do total fixado.

Nome do Órgão	Autorizada	Empenhada	Disponível	% Disponível
Instituto de Previdência do Município de Diamante	3.433.985,00	3.431.880,41	2.104,59	0,06
Total Geral:	3.433.985,00	3.431.880,41	2.104,59	

A composição da Despesa sob o critério econômico é, sobretudo significativa, e assim se discrimina:

Despesa Corrente	Autorizada	Liquidada	Disponível	% Disponível
PESSOAL E ENCARGOS SOCIAIS	3.314.456,00	3.312.362,96	2.093,04	0,06
OUTRAS DESPESAS CORRENTES	116.288,00	116.278,45	9,55	0,01
Total:	3.430.744,00	3.428.641,41	2.102,59	

Despesa de Capital	Autorizada	Liquidada	Disponível	% Disponível
INVESTIMENTOS	3.240,00	3.239,00	1,00	0,03
Total:	3.240,00	3.239,00	1,00	

Reserva de Contingência	Autorizada	Liquidada	Disponível	% Disponível
Reserva de Contingência	1,00	0,00	1,00	100,00
Total:	1,00	0,00	1,00	
Total Despesa:	3.433.985,00	3.431.880,41	2.104,59	

II - PEÇAS TÉCNICAS DE BALANÇOS**a) Do Resultado da execução orçamentária**

Consubstanciado no Balanço Orçamentário, previsto no Art. 103, da Lei Federal 4.320, de 17 de março de 1964, a execução Orçamentária apresentou em 31 de Dezembro de 2020, o seguinte resultado, sob o critério da Classificação Econômica:

Classificação Econômica	Receita	Despesa
Orçamento Corrente	2.959.127,17	3.428.641,41
Orçamento Capital	0,00	3.239,00
Déficit Superávit	472.753,24	0,00
Total:	3.431.880,41	3.431.880,41

Confrontando a despesa empenhada até dezembro de 2020, com a receita auferida no mesmo período, apuramos o seguinte resultado, apresentado a seguir:

Mês	Receita	Despesa	Superávit	Déficit
Janeiro	256.219,48	265.817,93	0,00	9.598,45
Fevereiro	239.011,92	255.137,40	0,00	16.125,48
Março	222.100,60	260.624,06	0,00	38.523,46
Abril	226.365,07	248.581,81	0,00	22.216,74
Maió	229.250,19	258.784,63	0,00	29.534,44
Junho	236.546,31	253.257,90	0,00	16.711,59
Julho	222.782,65	268.695,52	0,00	45.912,87
Agosto	258.919,35	265.296,67	0,00	6.377,32
Setembro	254.016,26	261.319,14	0,00	7.302,88
Outubro	248.838,13	269.164,47	0,00	20.326,34
Novembro	263.902,92	285.442,11	0,00	21.539,19
Dezembro	301.187,75	539.758,77	15.745,64	0,00
Total Parcial:	2.959.140,63	3.431.880,41		
Déficit Superávit:	472.739,78	0,00		
Total Final:	3.431.880,41	3.431.880,41		

b) Do Balanço Financeiro

O Balanço Financeiro demonstra a Receita e Despesa Orçamentária, bem como os Recebimentos e pagamentos de natureza extra-orçamentária, conjugados com os saldos em espécie provenientes do exercício anterior e os que se transferem para o exercício seguinte (Art. 103, da Lei Federal 4.320/63).

De conformidade com o exposto acima, assim estão alinhados, os elementos que compõe o Sistema Financeiro do Atual Exercício.

Disponibilidade do Exercício Anterior	2.375,00
Receitas	
Orçamentárias	2.959.133,90
Extra-Orçamentárias	830.811,04
Total:	3.789.944,94
Despesas	
Orçamentárias	3.431.880,41
Extra-Orçamentárias	356.210,38
Total:	3.788.090,79
Disponibilidade do Exercício Atual	4.222,42
Comparando as Disponibilidades:	
Existente em 31/12/2020	4.222,42

Indica a medida acréscimo no término do exercício de 2020 no encaixe do tesouro do Instituto, cujo saldo disponível está confrontando com o saldo físico (dinheiro em espécie e moeda escritural) e assim se demonstra:

Em Tesouraria	0,00
Em Bancos	4.222,42
Total:	4.222,42

c) Do Balanço Patrimonial

O Balanço Patrimonial estabelece no Art. 105, da Lei Federal nº 4.320/64, espelha a síntese do Patrimônio Público passível de contabilização, isto é, súmula dos bens, direitos e obrigações do Instituto.

Esta peça técnica desdobra o patrimônio, em dois grupos básicos, denominados Patrimônio Financeiro e Patrimônio Permanente.

O Patrimônio Financeiro, que acusa um Déficit Financeiro no valor de 658.801,00, assim se apresenta:

Ativo Financeiro	
Disponível	4.222,42
Caixa	0,00
Bancos e Correspondentes	4.222,42
Exatores	0,00
Vinculado em C/C Bancária	0,00
Realizável	53.037,20
Total:	57.259,62
Passivo Financeiro	
Restos a Pagar	531.996,10
Serviço da Dívida a Pagar	0,00
Depósitos	184.064,52
Débitos da Tesouraria	0,00
Total:	716.060,62
Déficit Financeiro	658.801,00

O Patrimônio Permanente apresenta uma situação Desfavorável conforme evidência a seguir, mediante o confronto sintético de seus elementos positivos e negativos.

Ativo Permanente	
Bens Móveis	40.376,89
Bens Imóveis	0,00
Dívida Ativa	0,00
Total:	40.376,89
Passivo Permanente	
Dívida Fundada/Provisões	0,00
Total:	0,00

Dentre as medidas preliminares tomadas na elaboração deste Balanço, a fim de espelhas a realidade dos fenômenos patrimoniais pelos valores justos e de forma correta, destaca-se a incorporação dos Bens Móveis e Imóveis, no exercício ora em análise, através da Mutação Patrimonial da Execução Orçamentária (Vide

d) Da demonstração das variações patrimoniais

Nesta peça técnica, são evidenciadas as alteração de ordem-quantitativa do que foi passível, o Patrimônio Administrativo do Instituto, resultantes ou independentes da Execução Orçamentária, é também demonstrado o resultado patrimonial do Exercício (art. 104, da Lei Federal nº 4.320/64).

Na forma sintética, o resultado Patrimonial, assim se apresenta:

Variações Patrimoniais Aumentativas	3.092.105,14
Variações Patrimoniais Diminutivas	3.406.319,70
Resultado Patrimonial do Período	(314.214,56)

e) Da dívida fundada/Provisões**Dívida Fundada/Provisões**

Dívida Fundada/Provisões	0,00
Total da Dívida Fundada/Provisões:	0,00

f) Da dívida flutuante

No encerramento do exercício da Dívida Flutuante, de que trata o Art. 92, da Lei Federal nº 4.320/64, apresentou obrigações para o exercício seguinte:

Nome da Conta	
Restos a Pagar	531.996,10
Serviço da Dívida a Pagar	0,00
Depósitos	184.064,52
Débitos da Tesouraria	0,00
Total da Dívida Flutuante:	716.060,62

III - CONSIDERAÇÕES FINAIS

Eram estas, Senhor , as considerações principais que achamos por bem destacar, da prestação de contas de 2020, do Instituto de Previdência do Município de Diamante, que submetemos à apreciação de Vossa Excelência.

Para o cumprimento a contento desta tarefa que constitui a mais importante atribuição desta Assembléia de Contabilidade e Finanças, foram fundamentais os fatores que por justiça devem realçar:

- 1) Indispensável apoio de Vossa Excelência, a este Órgão Técnico;
- 2) Funcionamento coeso disciplinado e uniforme da Gerência Financeira, integrantes do Instituto de Previdência do Município de Diamante;
- 3) Perfeito entrosamento entre este departamento com a direção desta instituição;
- 4) Espírito público que preside aos servidores deste Órgão Técnico, que em número reduzido, suprem a deficiência numérica com a qualidade dos serviços e a dedicação ao Bem Público;

Finalmente, agradecemos a honra que nos concedeu de apresentar este documento que representa o coroamento de um trabalho intenso e diuturno, executando sem outro objetivo senão o cumprimento de seu dever.

Aproveitamos a oportunidade para reafirma-lhe os préstimos de nossa elevada consideração.

Diamante-Pb, 31 de dezembro de 2020.

SOTERO CONTABILIDADE
PUBLICA EIRELI - ME
CONTADORA CT CRC/PB
5.481

DEUSIANE MARQUES DA
SILVA
PRESIDENTE



Processo: 07620/21

Subcategoria: PCA - Prestação de Contas Anuais

Jurisdicionado: Instituto de Previdência Municipal de Diamante

Exercício: 2020

CERTIDÃO CERTIDÃO TÉCNICA

O Tribunal de Contas do Estado da Paraíba certifica que na data de 04/08/2021 os seguintes prazos processuais foram alterados, devido a modificação no expediente do Tribunal em virtude do(a) Feriado (Lei Municipal nº 8.805/1999) ocorrido em 05/08/2021:

Prazo para Defesa - Deusiane Marques Barros

Antes da alteração - 26/08/2021

Após alteração - 27/08/2021

Prazo para Defesa - Vanusa Gomes de Sousa

Antes da alteração - 26/08/2021

Após alteração - 27/08/2021

João Pessoa, 04 de Agosto de 2021



Sistema de Processo Eletrônico do TCE-PB